

Geodésico Brasileiro Coordenadas Geográficas
Sistema de Coordenadas UTM
SIRGAS2000 ZONA:22k

QUADRO DE ÁREAS

QUADRA N.º	N.º LOTES	ÁREA (m ²)
01	20	4.263,68
02	24	5.255,19
03	22	5.273,80
04	30	7.080,06
05	14	2.342,90
06	01	2.146,80
07	01	6.400,00
TOTAL	112	32.782,43

ÁREA DE LOTES VENDÁVEIS (110)	24.235,63	50,07%
ÁREA DE RUAS	15.617,57	32,27%
ÁREA INSTITUCIONAL (Q-06 e Q-07)	8.546,80	17,66%
ÁREA LOTEADA - Mat. 11.738	48.400,00	100,00%

ACESSO A ZONA RUAL E A MUNICÍPIOS
CIRCUNVIZINHO DE CENTRALINA,
CAPINÓPOLIS E ITUIUTABA

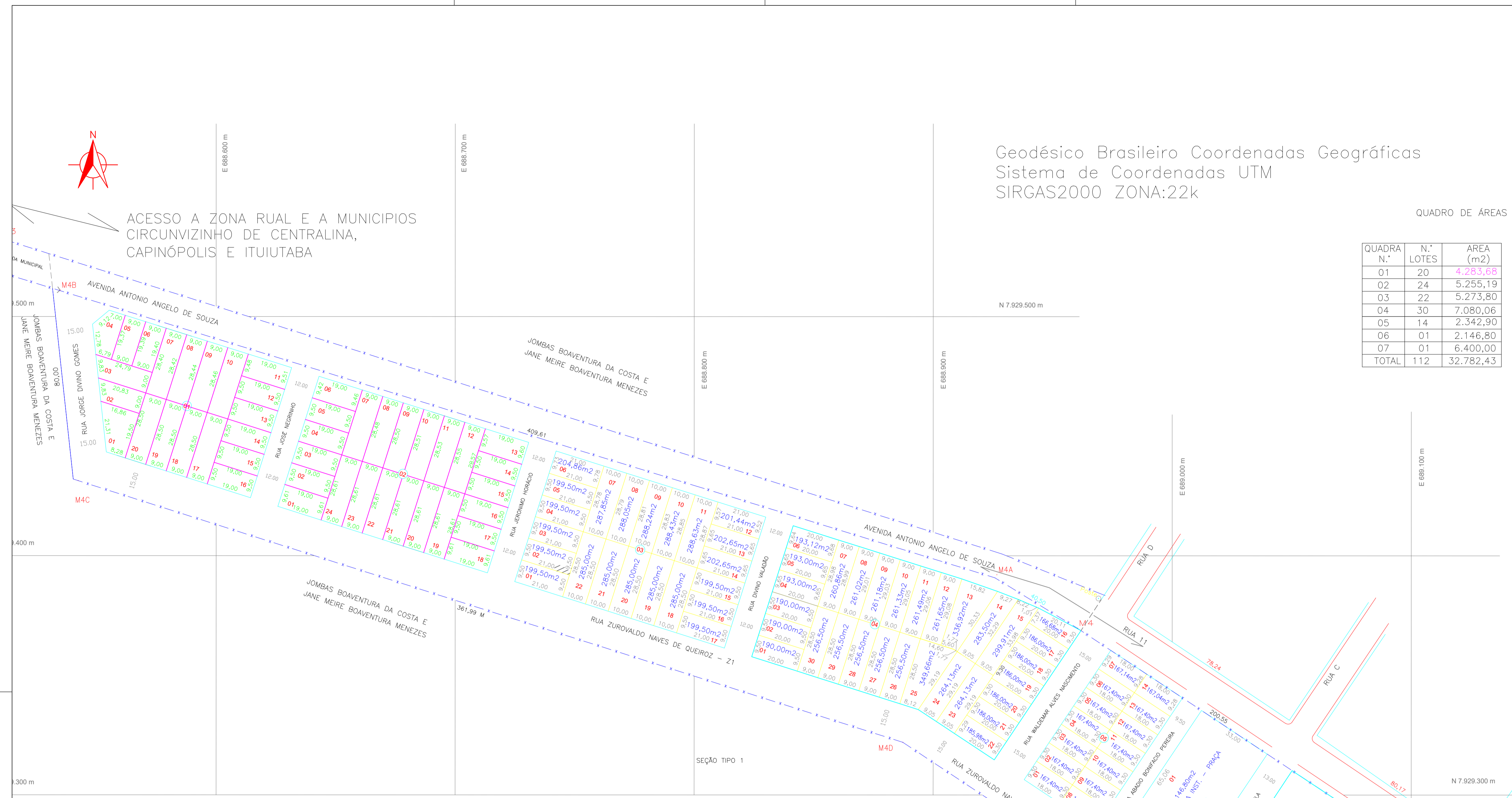

PLANTA DE SITUAÇÃO S/ESCALA

MATRICULA Nº 11.738

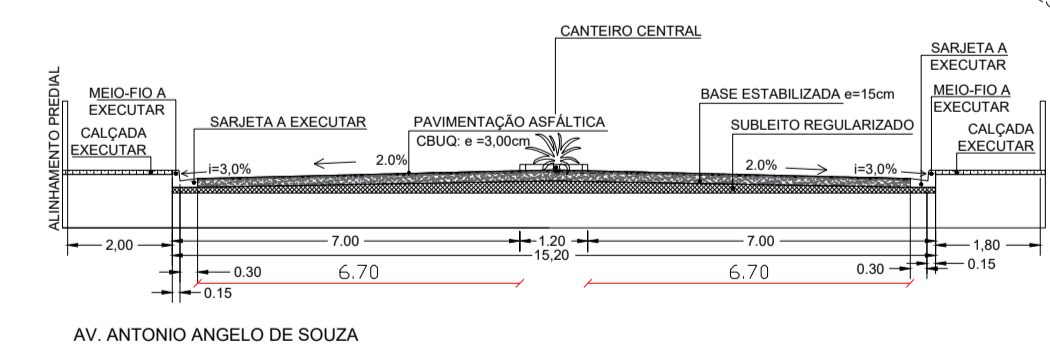
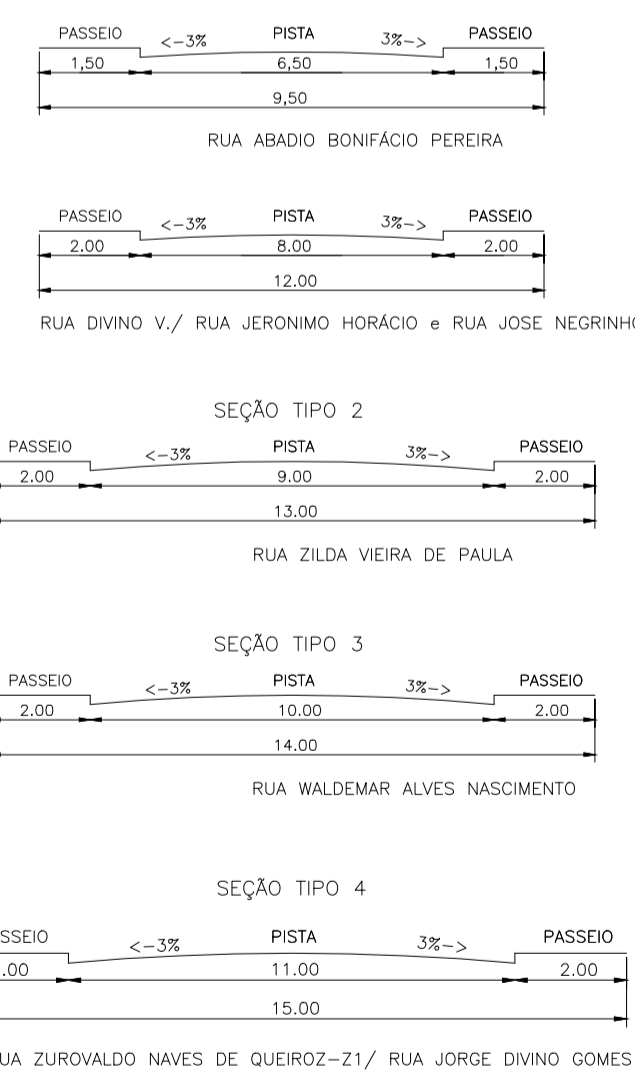
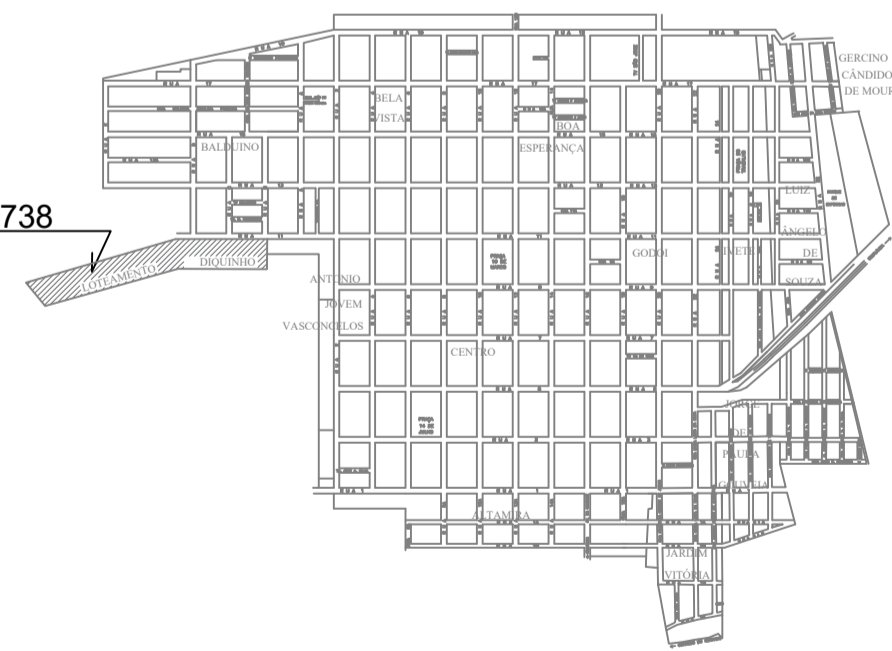

REV06		
PROJETO:	MAPA LOTEAMENTO DERCENI SANTANA DE MORAIS - DIQUINHO	
FOLHA:	01/01	
PROPRIETÁRIO:	MUNICÍPIO DE CANÁPOLIS-MG CNPJ: 18.457.200/0001-33	
ENDEREÇO:	RUA 11 BAIRRO: BALDUINO - LOTEAMENTO DIQUINHO MUNICÍPIO: CANÁPOLIS-MG COMARCA: MUNICÍPIO DE CANÁPOLIS-MG	
MATRICULA:	Nº 11.738	DATA: 29/05/2023
ESCALA:	1:1000	
SITUAÇÃO:	VER SITUAÇÃO NESTA FOLHA	ASSINATURAS:
ÁREAS:	VER QUADRO NESTA FOLHA	MUNICÍPIO DE CANÁPOLIS-MG
ÁREA TOTAL A LOTEAR:	48.400m ²	
OBS.:	RT - ADELMO ANGELO DE MOURA - ENG. CIVIL - CREA 51071/D-MG ART Nº MG2023155228	