

ESQUADRIAS - JANELAS
 J 01 - 8 JANELA BASIC. 100X100CM - FERRO E VIDRO
 J 02 - 2 JANELA BASIC. 200X60CM - FERRO E VIDRO
 J 03 - 1 JANELA BASIC. 170X60CM - FERRO E VIDRO
 J 04 - 2 JANELA BASIC. 200X60CM - FERRO E VIDRO

LEGENDA - AMPLIAÇÃO
 1 PISO CERÂMICO PEI 4 ACETINADO - MÍNIMO 45X45CM
 2 ESTAMPA MADEIRA
 3 PISO CONCRETO RUSTICO FRISADO

ESQUADRIAS - PORTAS
 P01 - 8 PORTA DE ENRROLAR CHAPA MET. - 235X154CM
 P02 - 8 PORTA ABRIR S. FUGA EM CHAPA MET LAMBRIL - 90X95CM
 P03 - 4 PORTA ABRIR S. FUGA CHAPA LAMBRIL - 70X210CM
 P04 - 2 PORTA ABRIR S. FUGA CHAPA LAMBRIL - 80X210CM
 P05 - 1 PORTA CORRER CHAPA LAMBRIL - 150X210CM

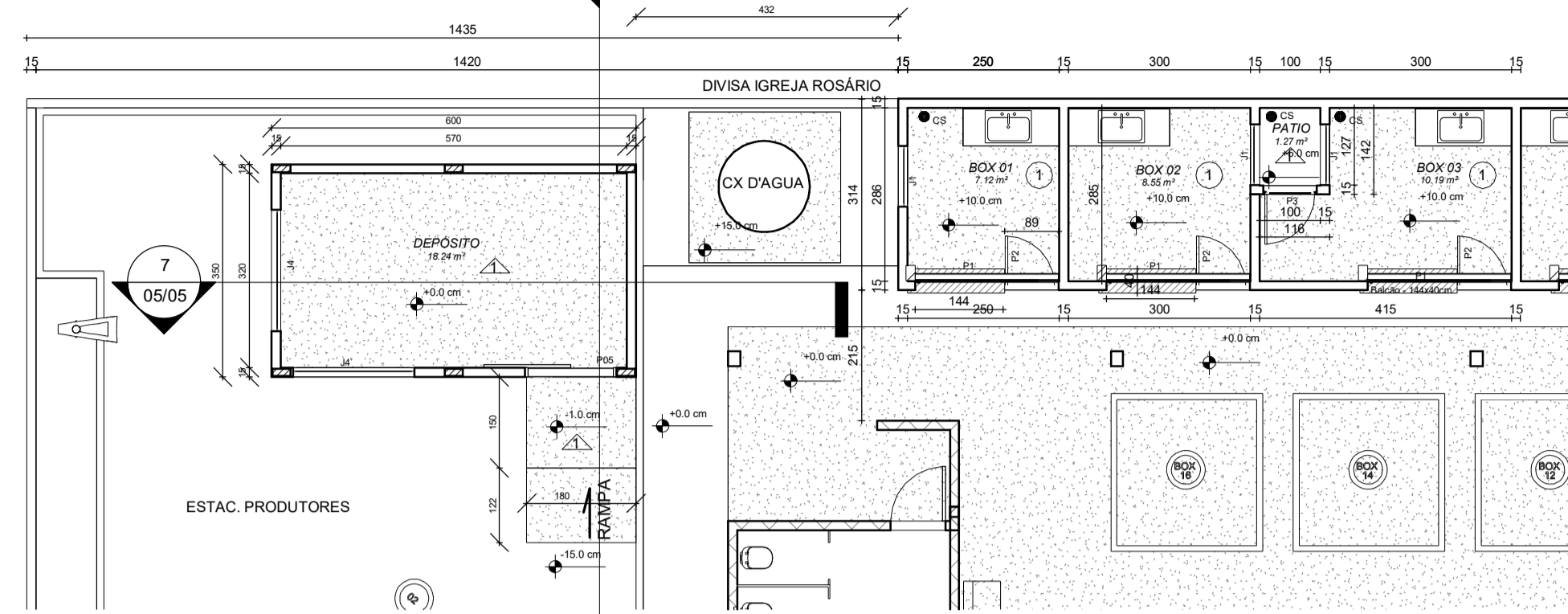

12- PLANTA BAIXA DEPOSITO
 1 : 100

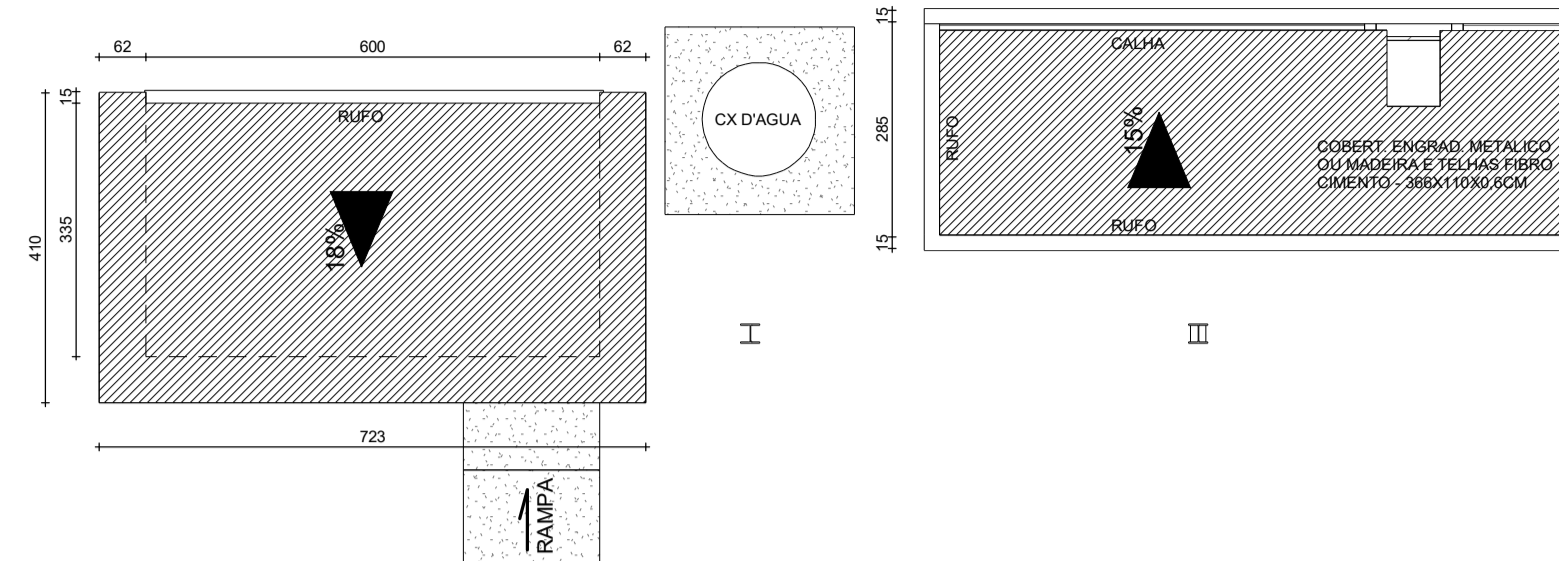

13- COBERTURA MET. DEPOSITO
 2 : 100

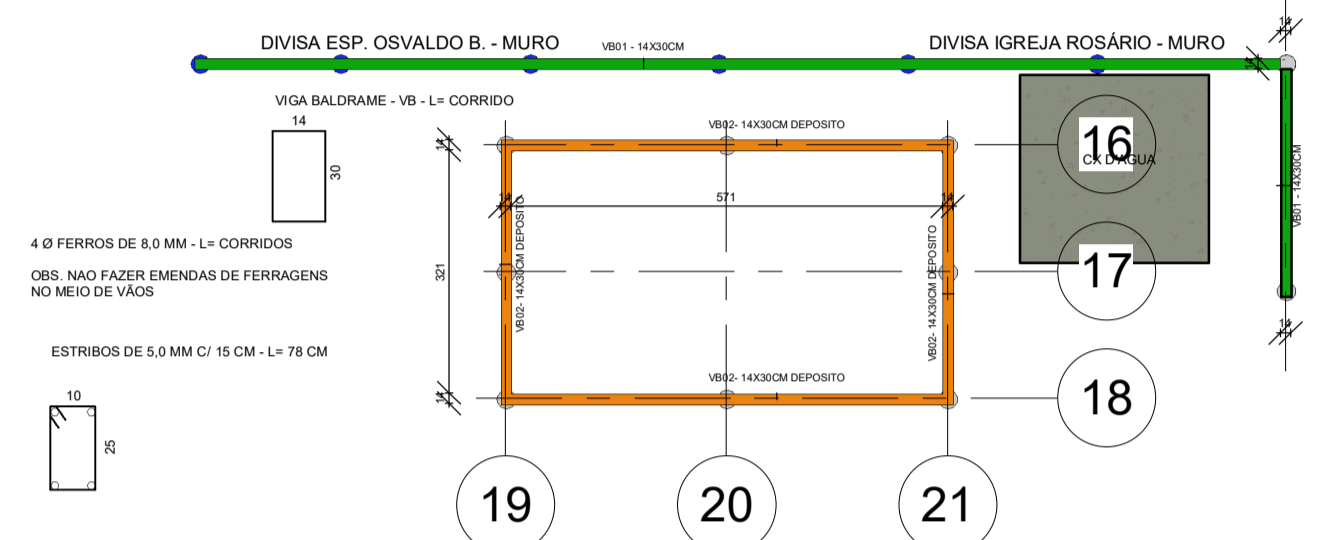

15- BALDRAMES DEPOSITO
 4 : 100

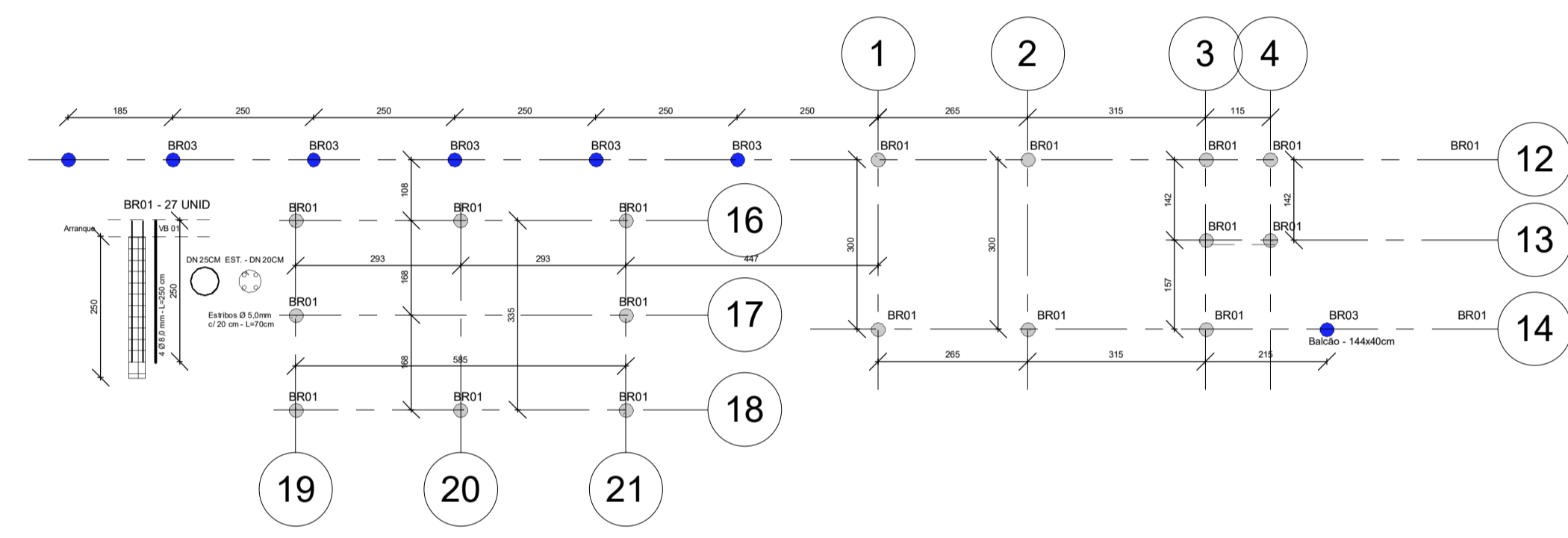

14- BROCAS DEPOSITO
 3 : 100

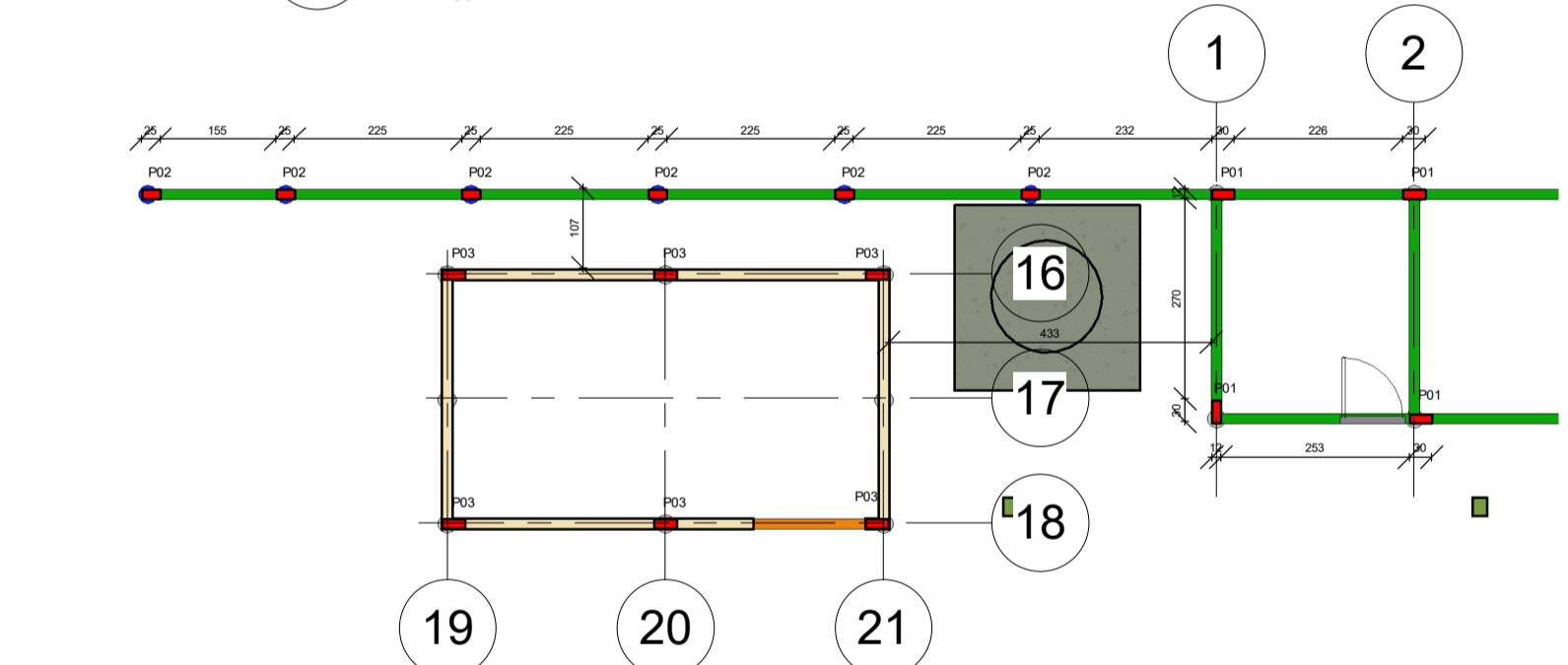

16- PILARES DEPOSITO
 5 : 100

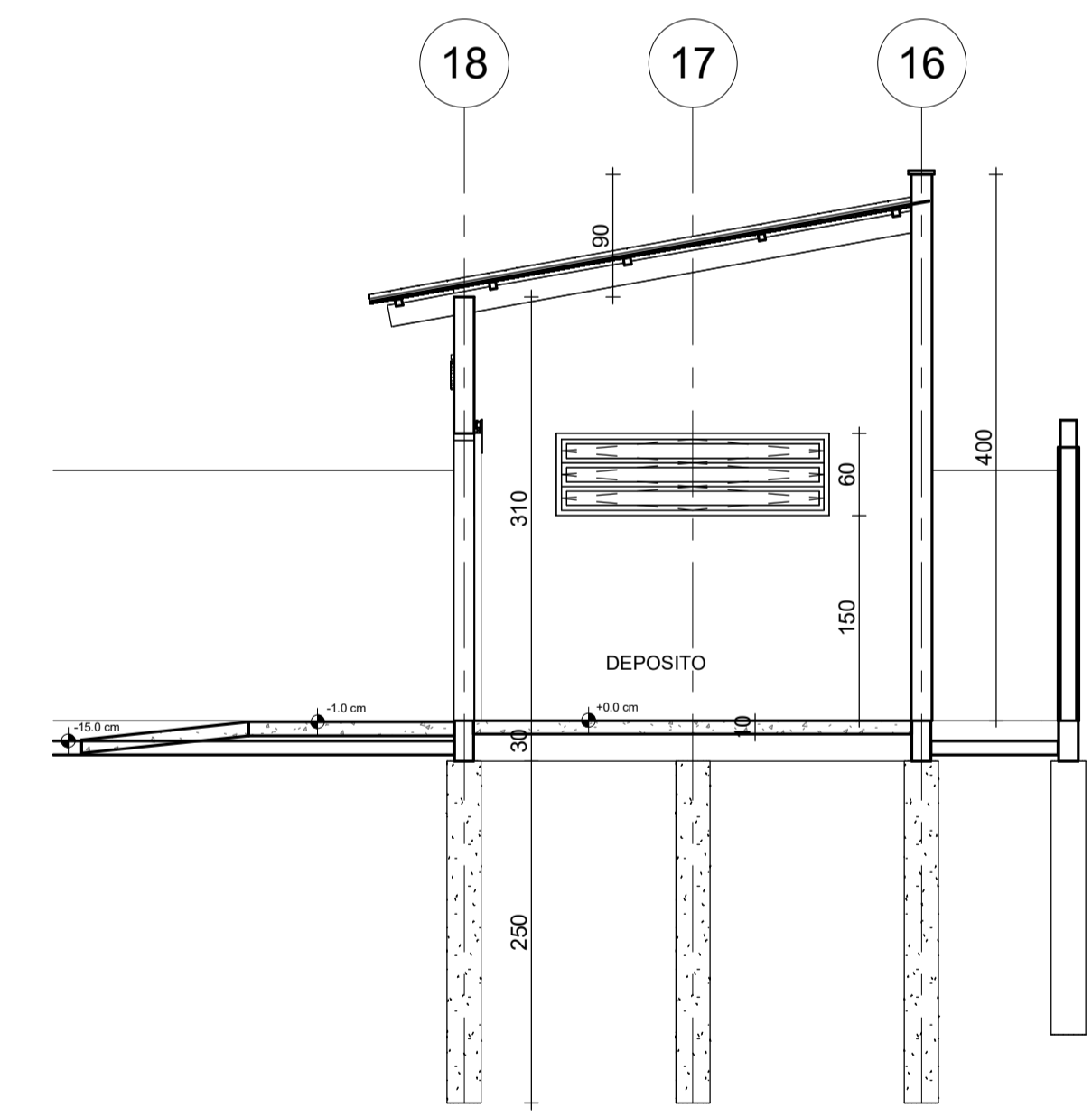

6- CORTE KK DEPOSITO
 1 : 50

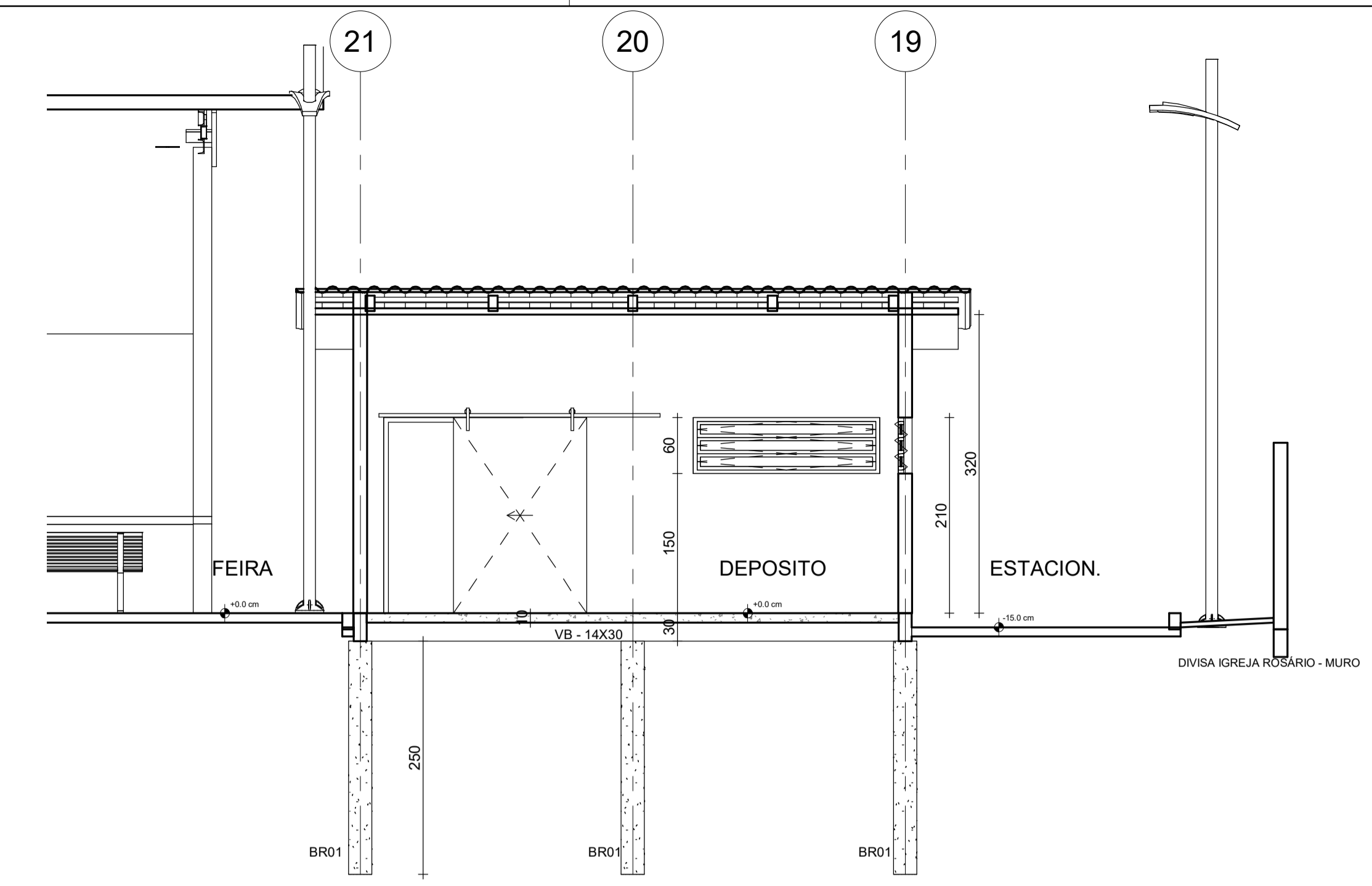

7- CORTE LL DEPOSITO
 1 : 50



9- VISTA DEPÓSITO
 1 : 1

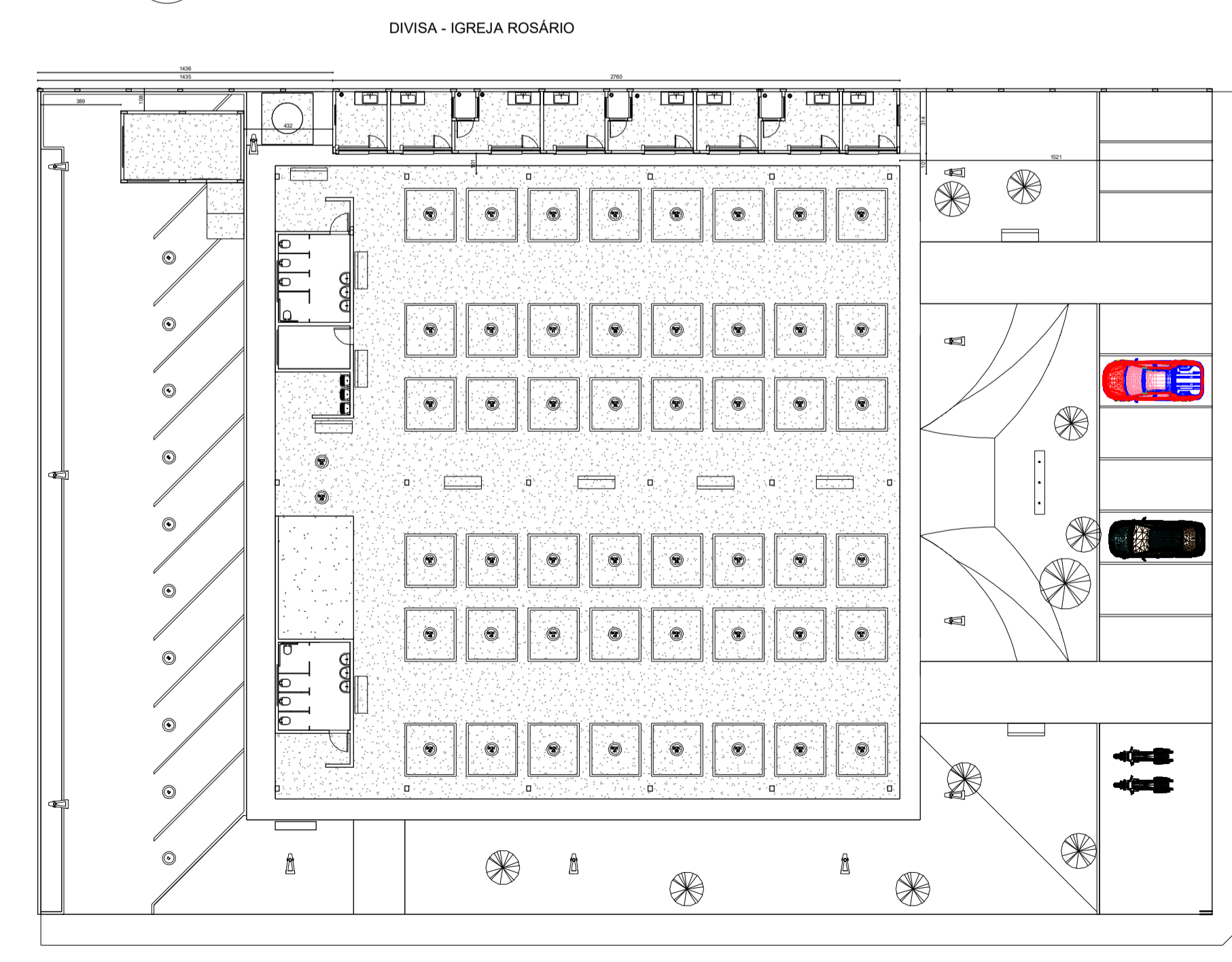

17- LOCAÇÃO / SITUAÇÃO DEPOSITO
 8 : 250

MEMORIAL DESC DA AMPLIAÇÃO DEPÓSITO
 1 - INFRAESTRUTURA - Conforme Projeto
 Brocas - BR03 em concreto armado, fck 25mpa;
 Baldrame - 15x30 cm, em concreto armado, fck 25 pma;
 2 - SUPERESTRUTURA
 Pilares - 12x30 cm - P03 em concreto armado fck 25 mpa;
 Viga respaldo - VR - P03 em conc. armado, fck 25 mpa
 3 - Coberturas
 Engradamento de Madeira ou Metalico, com cobertura em telhas de fibrocimento impermeabilizadas
 05 - Piso externos -
 Piso Interno e Calçadas de entrono de esp 7,0 cm em cimentado rústico e frisado cada 100 cm;

Cont.. - MEMORIAL DESCRITIVO DA AMPLIAÇÃO DEPOSITO
 06 - Esquadrias
 P05 - Portão Metalico de correr em Lambril - 150x210cm
 J04 - Janela basic. metalico em ferro e vidro - 200x60cm
 07 - Revestimentos Parede
 Camada de chapisco com acabamento em reboco esp. 1,75cm
 08 - Pinturas
 Paredes - Selador acrilico e 2 demãos de Tinta Latex Acrilico
 Esquadrias Met. - Esmalte sintético
 Pisos - Tinta acrilica especifica de pisos em 2 demãos
 09 - Limpeza geral da Obra

AAM - ENGENHEIRO CIVIL
 aam.engenharia@yahoo.com
 (34) 99962-1790

PROJ. ARQUIT. AMPLIAÇÃO / REFORMA FEIRA PRODUTOR

Endereço: RUA 15 ESQUINA COM RUA 16
 Proprietário: FEIRA DO PRODUTOR DO MUNICIPIO DE CANÁPOLIS - MG
 Autor do Projeto: ADELMO ANGELO DE MOURA - ENG. CIVIL CREA 51071/D
 NUMERO DA ART: Nº MG20242795611

Proprietário: MUNICIPIO DE CANÁPOLIS-MG - CNPJ 18.457.200/0001-33
 Autor do Projeto: RT - ADELMO ANGELO DE MOURA - ENG. CIVIL CREA 51071/D

DLFO

QUADRO DE ÁREAS
ÁRE TERRENO = 2.286,00 M2
ÁREA EDIF. EXISTENTE = 936,32 M2
ÁREA DE AMPLIAÇÃO = 102,60 M2
ÁREA TOTAL EDIFICADA = 1.038,92 M2
ÁREA OCUPAÇÃO - 45,45 %
CREA

Status do projeto

Desenho nº:	05/05	Revisão
Data	02/29/24	Como indicado
Escala	Como indicado	AAM
Desenhista	Verificador	Arquivo