



MEMORIA DE CÁLCULO

PREFEITURA MUNICIPAL DE CANÁPOLIS

FOLHA Nº: 03/03

DATA:

17/05/2024

OBRA: RECAPEAMENTO ASFÁLTICO EM CBUQ

LOCAL: RUA MARIA LUIZA DA SILVA, RUA BELMIRA ANULINA PEREIRA, RUA 07, RUA 13B, RUA 26, MUNICÍPIO DE CANÁPOLIS/MG.

N.º	RUA	DIMENSÕES DA SEÇÃO			RECAPEAMENTO EM CBUQ												
		LARGURA TOTAL DA VIA	COMPRIMENTO TOTAL DA VIA	LIMPEZA	ÁREA PARA EXECUÇÃO DA PINTURA DE LIGAÇÃO (SEM SARJETAS - 0,30 m x 2 faixas)	TRANSPORTE DA PINTURA DE LIGAÇÃO	ESPESSURA DA CAPA	CBUQ	TRANSPORTE DO CBUQ	PLACA R1 - PARE (0,77 m² por unidade de placa)	PLACA R19-4 - VELOCIDADE MÁXIMA PERMITIDA 40KM/h	PLACA DE LOGOADOURO DUPLA 25 X 45 CM	LINHA DE RETENÇÃO	LINHA DE DIVISÃO DE FLUXO - FAIXA DE RETENÇÃO	RAMPA DE ACESSIBILIDADE	FAIXA DE PEDESTRE	SARJETA
01	Rua Maria Luiza da Silva Trecho: Rua 01 a Rua 03	10,00	142,00	1.420,00	1.334,80	425,8000	0,030	40,04	2.082,08	1,54	1,54	2,00	1,50	3,00	4,00	31,20	284,00
02	Rua Belmira Anulina Pereira Trecho: Rua D a Rua Delzeni Simões Santos	8,00	145,00	1.160,00	1.073,00	342,2900	0,030	32,19	1.673,88	0,77	1,54	1,00	1,20	1,50	3,00	24,00	145,00
03	Rua 07 Trecho: Rua 20 a Rua 22	10,00	84,00	840,00	789,60	251,8800	0,030	23,69	1.231,88	1,54	1,54	2,00	1,50	3,00	2,00	31,20	168,00
04	Rua 13B Trecho: Rua 30 a Av. 32	8,00	90,00	720,00	666,00	212,4500	0,030	19,98	1.038,96	1,54	1,54		1,20	3,00	4,00	24,00	180,00
05	Rua 26 Trecho: Rua 05 a Rua 07	6,00	110,00	660,00	594,00	189,4900	0,030	17,82	926,64	0,77	1,54	1,00	0,90	1,50	3,00	9,60	110,00
TOTAL				4.800,00	4.457,40	1.421,91		133,72	6.953,44	6,16	7,70	6,00	6,30	12,00	16,00	120,00	887,00

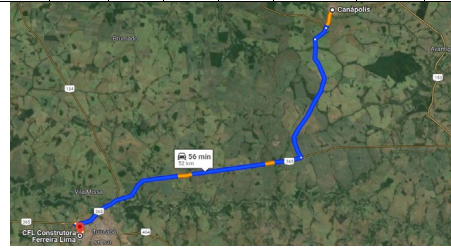
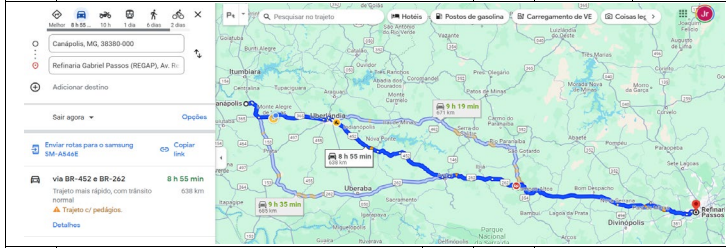

LARGURA DA SARJETA M 0,30

CONSIDERAÇÕES

TRANSPORTE PINTURA DE LIGAÇÃO(RR-2C) = Distância Média de Transporte do Mat. betuminoso até a obra	638,0	Km
C = consumo de material betuminoso em T/m2 de P. LIGAÇÃO	0,0005	
TRANSPORTE DO CBUQ = Distância Média de Transporte do CBUQ até a obra	52,0	Km

Wilson Assunção Júnior
Engenheiro Civil - CREA-MG Nº 15.6582/D

Enlívander Alves de Moraes
Prefeito Municipal