

REV.	DESCRIÇÃO	MODIFICADO POR	DATA

MAPA DE PORTAS

ID de Elemento	P03
Quantidade	1
Tamanho L x A	0,80x2,10
Tipo de Porta	Porta Sanfonada
Material	PVC
Estado de Reforma	A Demolir

MAPA DE JANELAS

ID de Elemento	J06
Quantidade	1
Tamanho L x A	1,20x0,60
Altura de soleira	1,50
Tipo de Janela	Janela Maxim ar
Material	Ferro; Vidro
Estado de Reforma	A Demolir

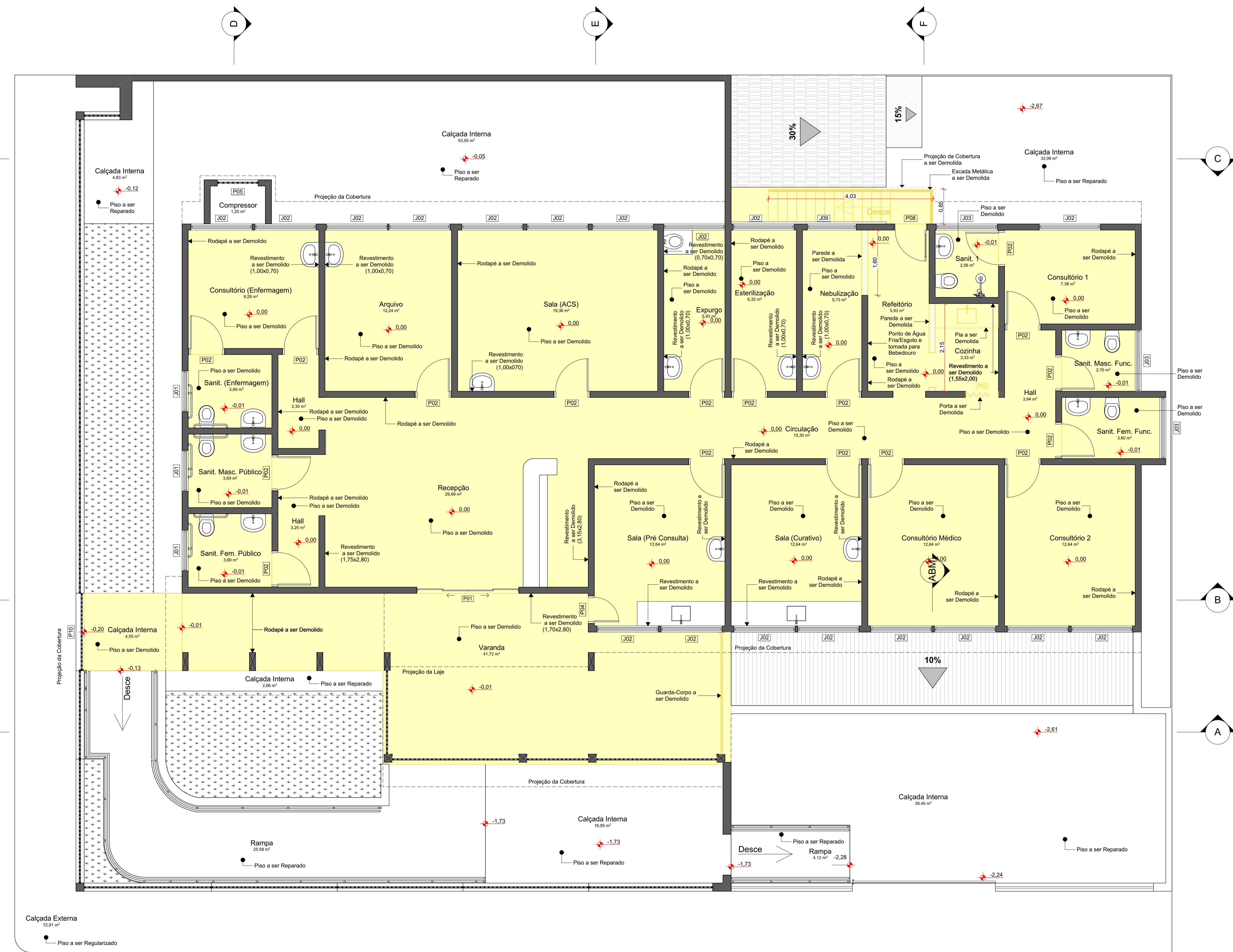

PLANTA - TÉRREO (DEMOLIÇÃO)
Escala: 1:50



PLANTA - SUBSOLO (DEMOLIÇÃO)
Escala: 1:50

PREFEITURA	
CAU	
DECLARO ESTAR CIENTE: - QUE A APROVAÇÃO DESTES PROJETOS, NÃO SIGNIFICA O RECONHECIMENTO DO DIREITO DE PROPRIEDADE DO TERRENO. - QUE O HABITE-SE SERÁ FORNECIDO PARA: 1) PROJETOS EXCLUSIVOS SEM MODIFICAÇÕES. 2) REDE DE ÁGUAS PLUVIAIS NÃO LIGADAS A REDES DE ESGOTOS E VICE-VERSA. 3) PLANTIO DE 01 (UMA) ÁRVORE PARA CADA 12m (DOZE METROS) DE PASSARELA. 4) QUE DEVERÁ SER MANTIDA PARA FISCALIZAÇÃO NA OBRA UMA VIA DESTE DOCUMENTO E O RESPECTIVO ALVARÁ DE LICENÇA.	



PROJETO DE REFORMA E AMPLIAÇÃO DO PSF-2 DR. OSVALDO PINTO

PROPRIETÁRIO: PREFEITURA MUNICIPAL DE CANÁPOLIS	
ENDEREÇO: RUA 1, 300 - ALTAMIRA - CANÁPOLIS-MG	
ASSINATURAS:	ÁREA (m²):
PREFEITURA MUNICIPAL DE CANÁPOLIS 18.457.200/0001-33	ÁREA CONSTRUÍDA: 424,74m²
ALAN BRUNO DE MOURA MACEDO CAU: A241918-1	ÁREA DE AMPLIAÇÃO: 37,06m²
	ÁREA TOTAL: 461,80m²
	ÁREA DO TERRENO: 537m²
CONTÉM: PLANTA - SUBSOLO (DEMOLIÇÃO), PLANTA - TÉRREO (DEMOLIÇÃO), Portas, Janelas	ESCALAS INDICADAS: 1:50, 1:11
	DATA: Abril/2023
	FOLHA: 1 / 5
	DESENHO: ABM2