

2 02-LOCAÇÃO DE BROCAS
1 : 100

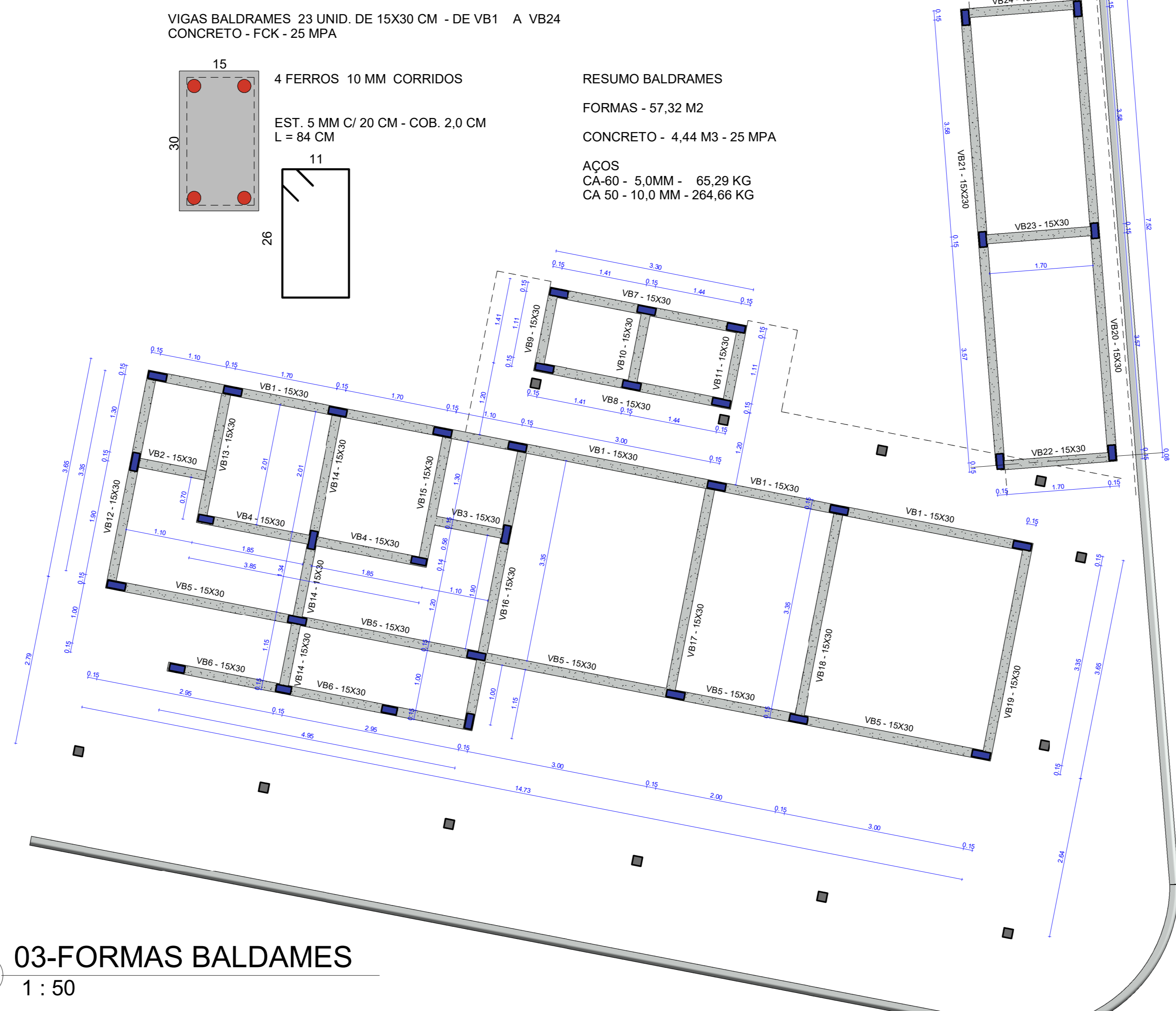

3 03-FORMAS BALDAMES
1 : 50

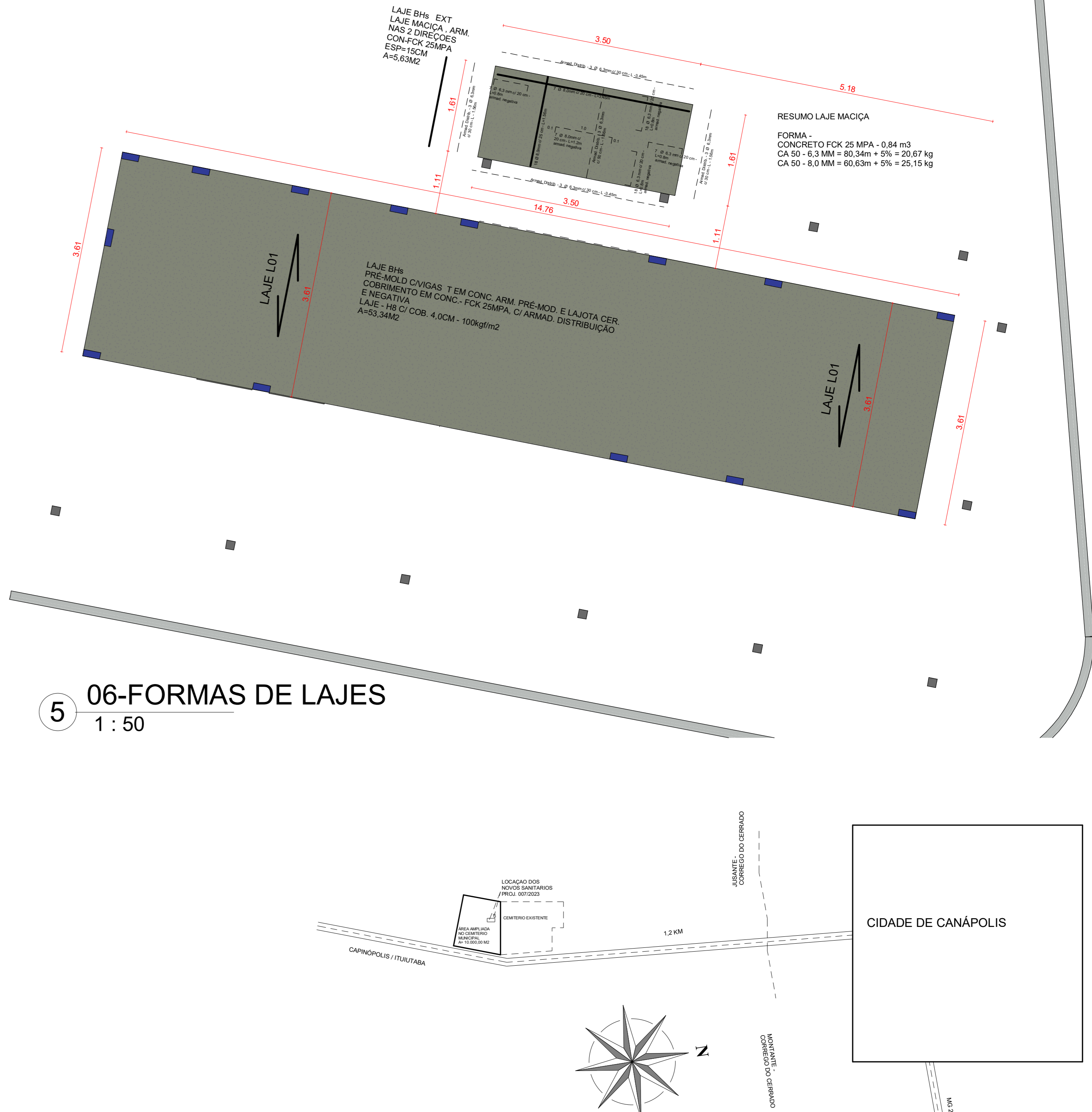

5 06-FORMAS DE LAJES
1 : 50

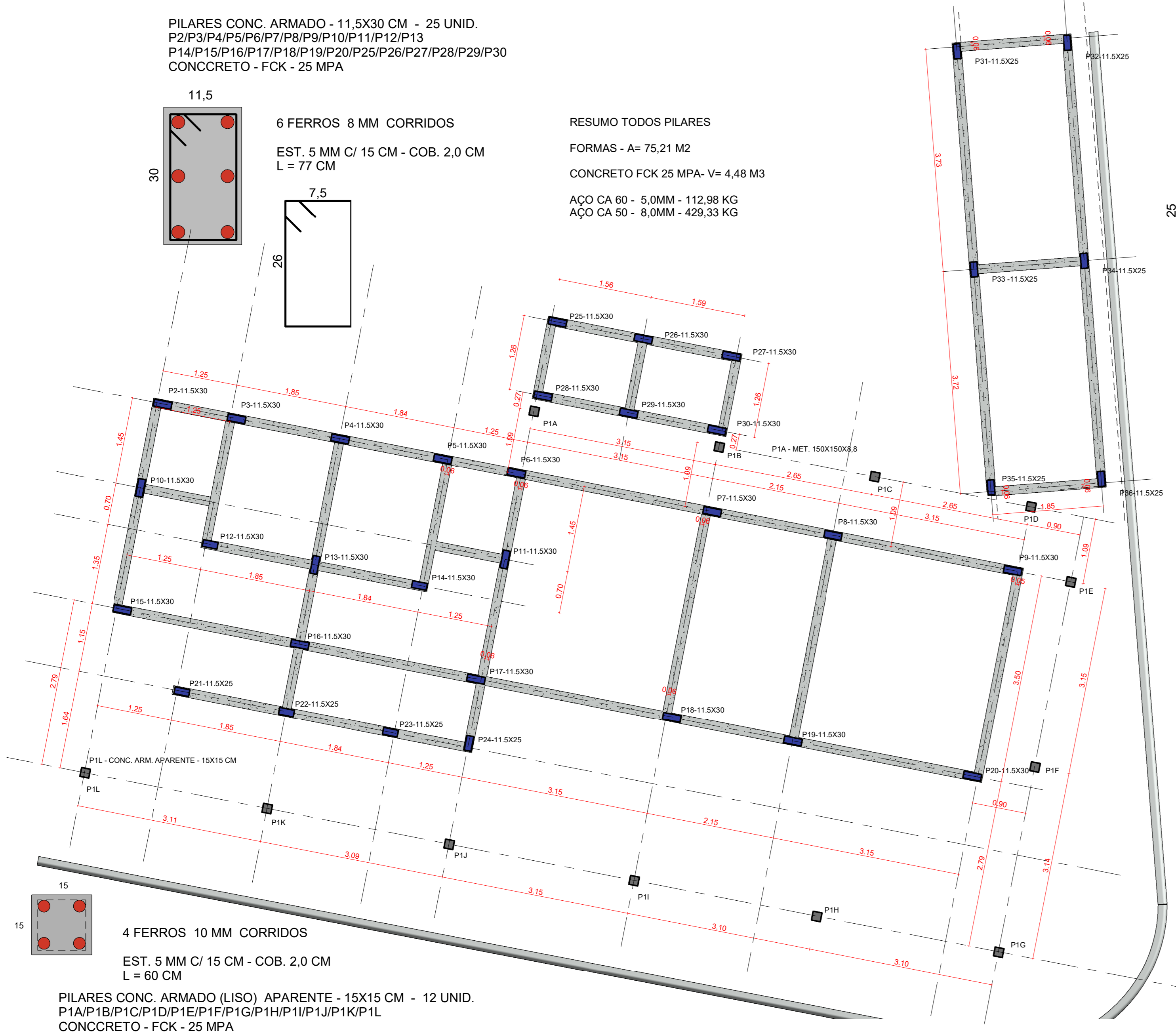
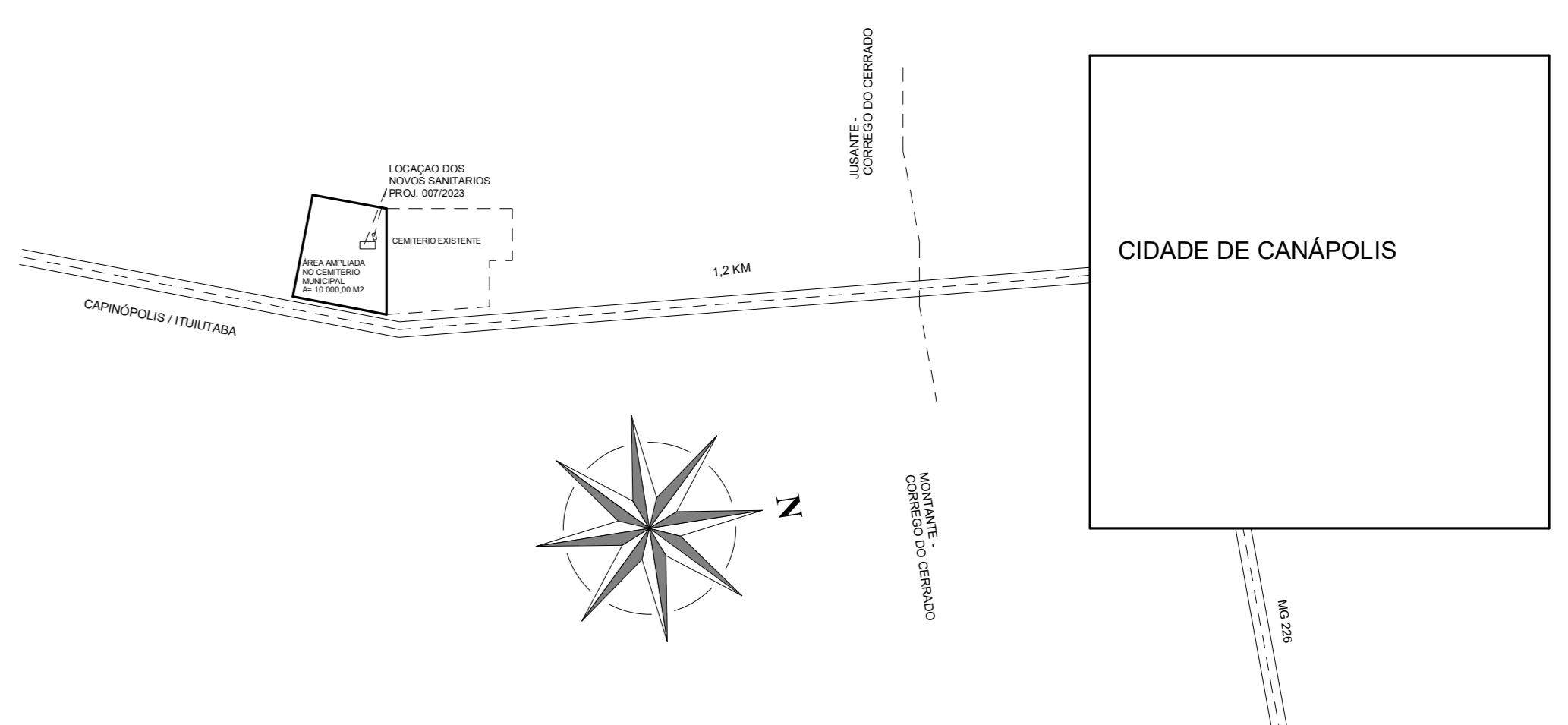

3 04-FORMAS PILARES
1 : 50

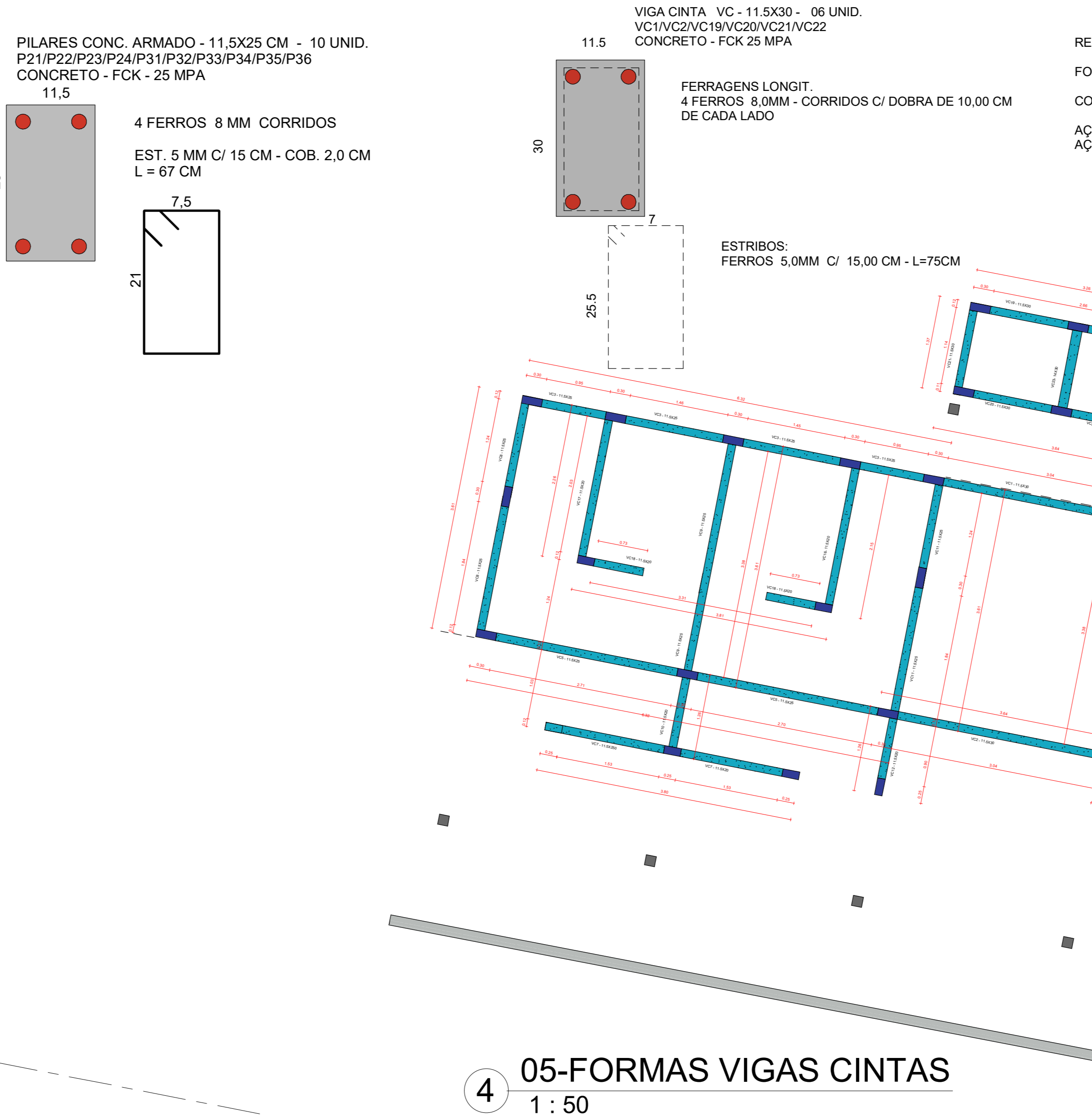

4 05-FORMAS VIGAS CINTAS
1 : 50

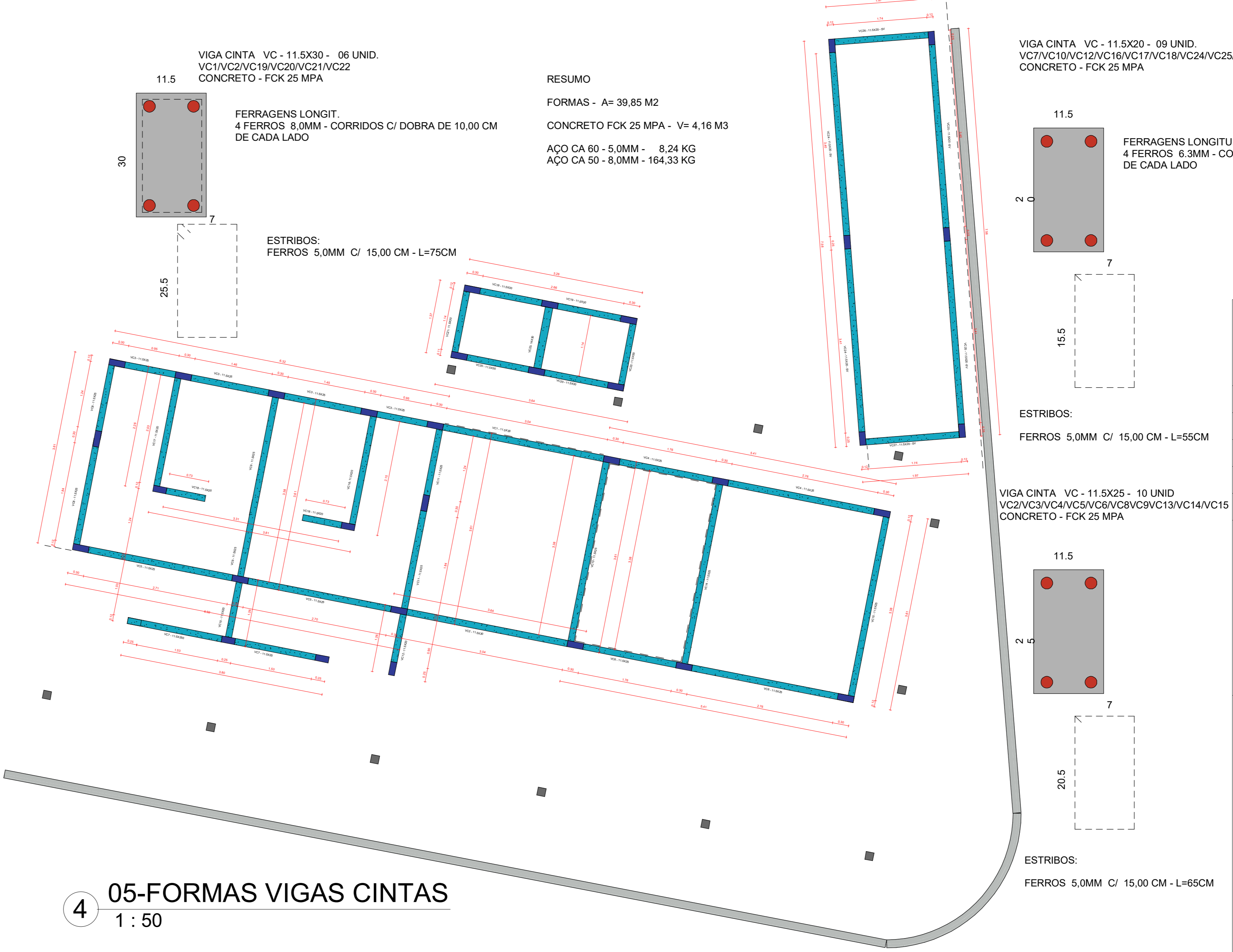

6 10 - SITUAÇÃO ESTRUT.
1 : 150

AAM - ENGENHEIRO CIVIL aam.engenharia@yahoo.com (34) 99962-1790				
ARQUITETONICO CROQUI ESTRUTURAL				
Endereço:	AV DA SAUDE - CEMITERIO MUNICIPAL			
Proprietário:	MUNICIPIO DE CANÓPOLIS- MG			
Autor do Projeto:	Adelmo Angelo de Moura - Eng. Civil CREA 51071/D			
OBRA:	CONST. INST. SANITARIAS E ANEXOS PARA USUARIOS E COLABORADORES			
ART Nº	MG 20231956750			
Proprietário	MUNICIPIO DE CANÓPOLIS MG - CNPJ 16.457.200/0001-33			
Autor do Projeto	RT - Adelmo Angelo de Moura - Eng. Civil CREA 51071/D			
Responsável Técnico - FISCALIZAÇÃO	ADELMO ANGELO DE MOURA - ENG. CIVIL - CREA 51071/D			
DLFO	Quadro de Áreas ÁREA TERRENO DE AMPLIAÇÃO A=10.000,00 M² ÁREAS A CONSTRUIR NA AMP. ÁREA FECHADA - A= 74,44M2 ÁREA VARANDA - A= 73,84M2 ÁREA TOTAL - A= 148,28M2			
CREA				
Desenho nº:	Revisão			
01				
03/2023	Como indicado	Autor	Verificador	ARQUITETONICO
DMS	Escala	AAM	Visto	Nome do Projeto