

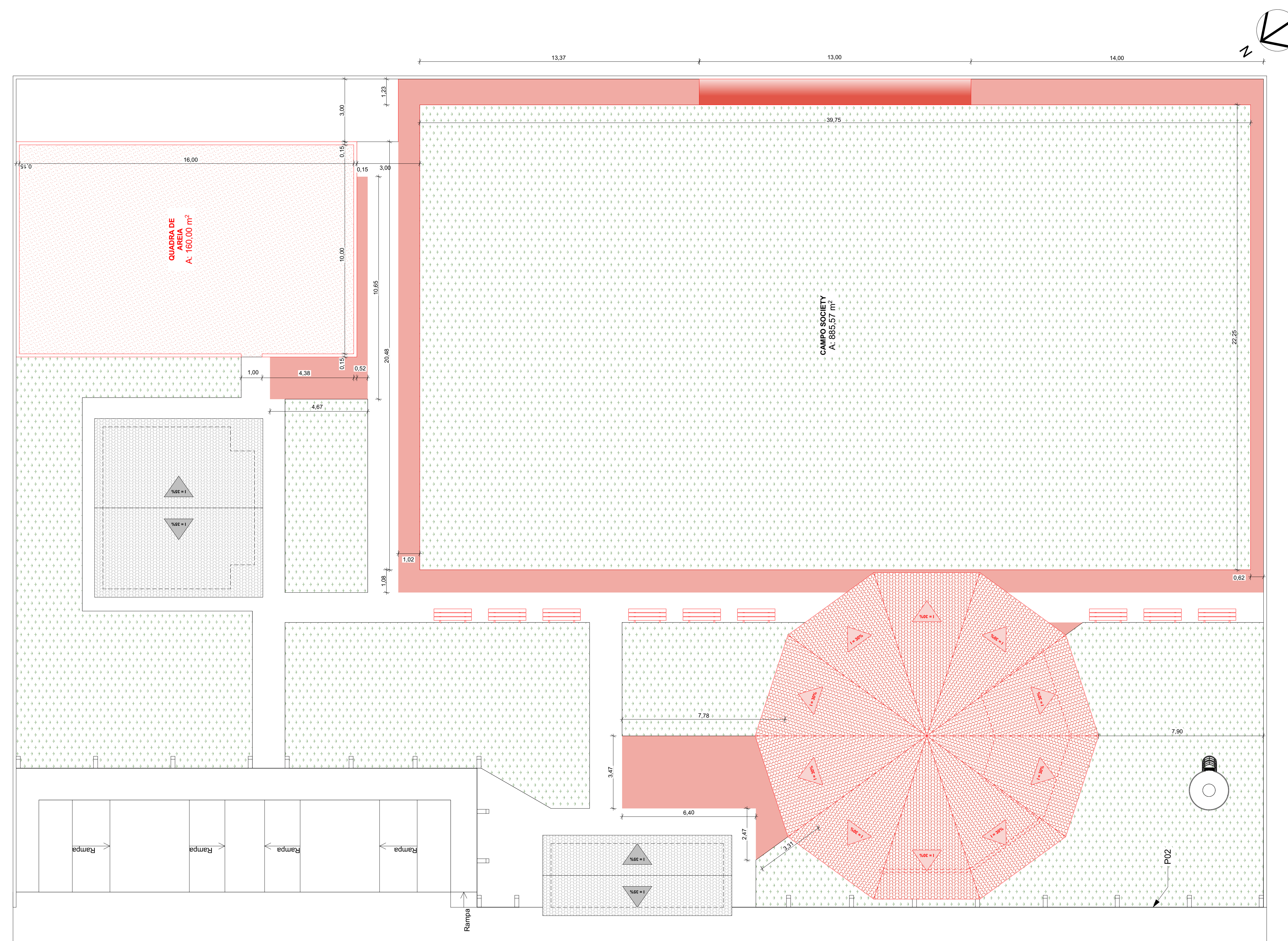

PERSPECTIVA 01



PERSPECTIVA 02



COBERTURA E LOCAÇÃO
Escala: 1:100

■ A CONSTRUIR
■ A DEMOLIR

PREFEITURA	
CAU	DECLARO ESTAR CIENTE: - QUE A APROVAÇÃO DESTES PROJETOS, NÃO SIGNIFICA O RECONHECIMENTO DO DIREITO DE PROPRIEDADE DO TERRENO; - QUE O HABITE-SE SERÁ FORNECIDO PARA: 1) PROJETOS EXECUTADOS SEM MODIFICAÇÕES; 2) REDE DE ÁGUAS PLUVIAIS NÃO LIGADAS A REDES DE ESGOTOS E VICE-VERSA; 3) PLANTIO DE 01 (UMA) ARVORE PARA CADA 12m (DOZE METROS) DE PASSEIO; 4) QUE DEVERÁ SER MANTIDA PARA FISCALIZAÇÃO NA OBRA LIMA VIA DESTES DOCUMENTOS E O RESPECTIVO ALVARÁ DE LICENÇA.
KARIBA CONSULTORIA E PROJETOS <small>karibaassociados@gmail.com</small> <small>(34) 3254-6375 / (34) 98850-6729</small>	
PROJETO DE REFORMA E APLIAÇÃO DO CENTRO DE ESPORTE	
PROPRIETÁRIO: PREFEITURA MUNICIPAL DE CANÁPOLIS	
ENDEREÇO: RUA A - BALBUENO	
ASSINATURAS:	ÁREA (m²): ÁREA TERRENO: 2.366,00 m² ÁREA CONSTRUIDA: 163,87 m² ÁREA A CONSTRUIR: 216,44 m²
PREFEITURA MUNICIPAL DE CANÁPOLIS CPF/CNPJ nº 18.457.200.0001-33	ESCALAS INDICADAS: 1:100
GUSTAVO RIBEIRO DE MOURA CAU nº A92331-1	DATA: Fevereiro/2022
CONTÉM: PERSPECTIVAS; COBERTURA E LOCAÇÃO	FOLHA: FRANCHA - 01
DESENHO: ABM	

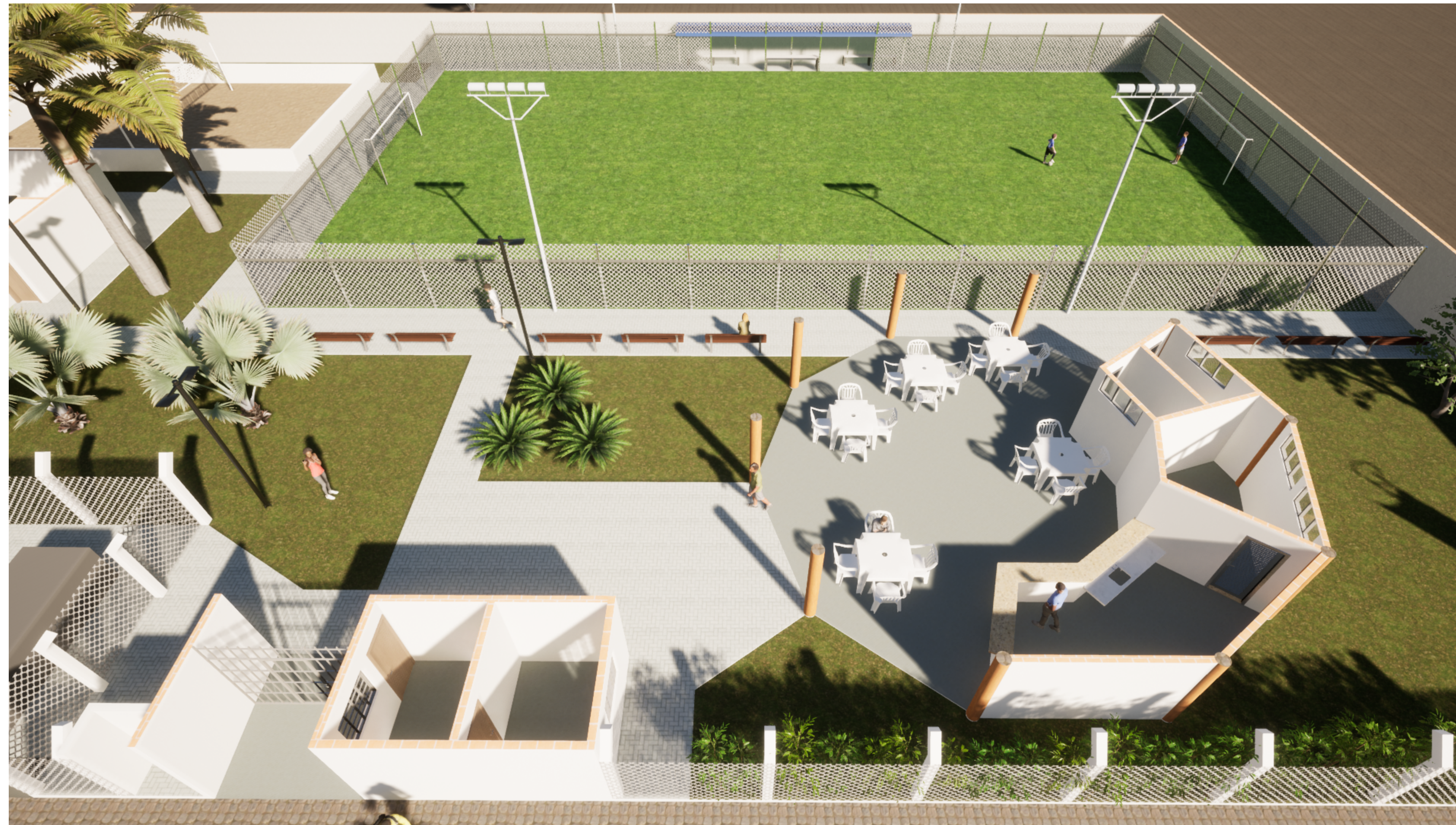

PERSPECTIVA 03

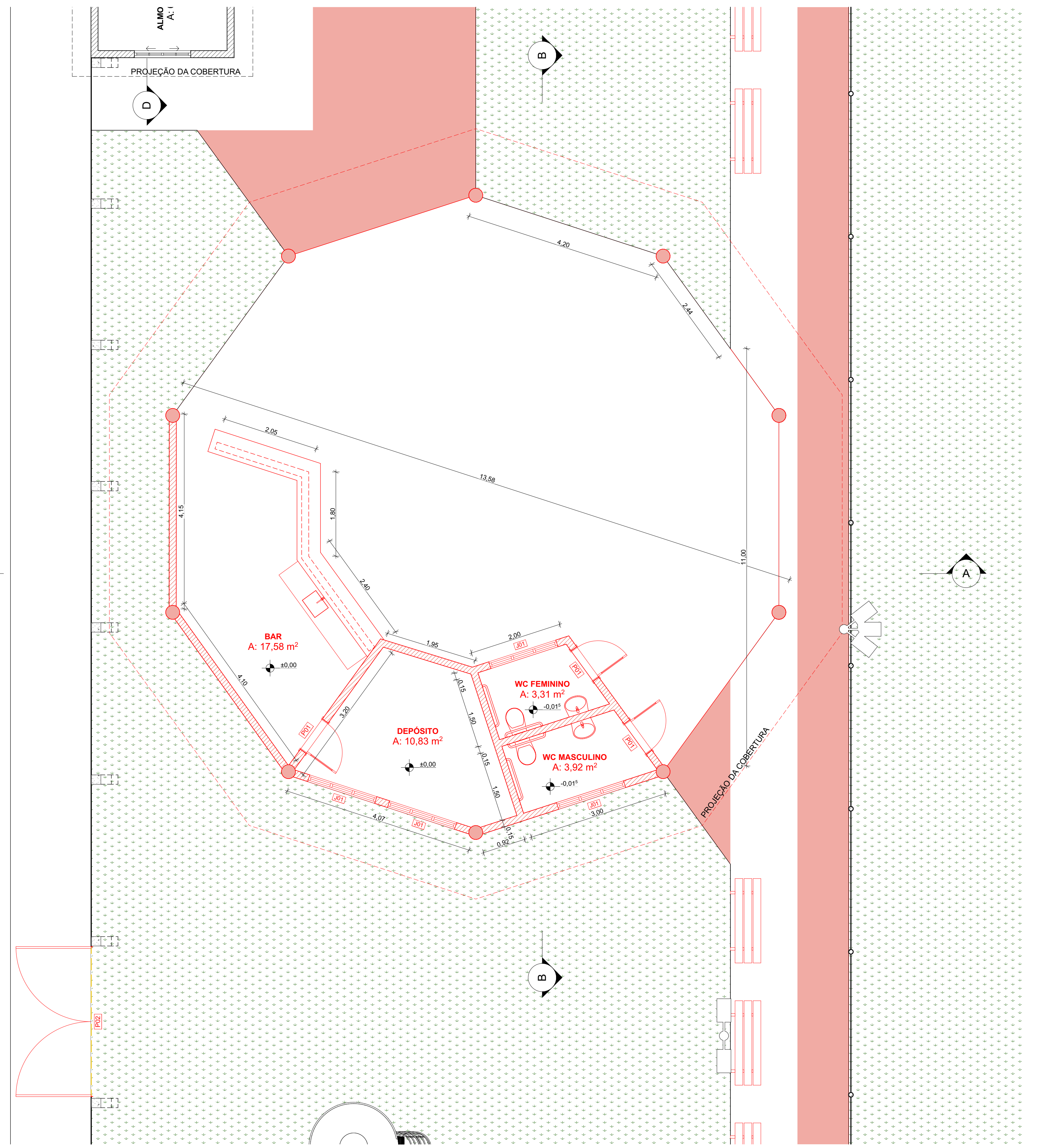

PLANTA BAIXA (QUIOSQUE)
Escala: 1:50

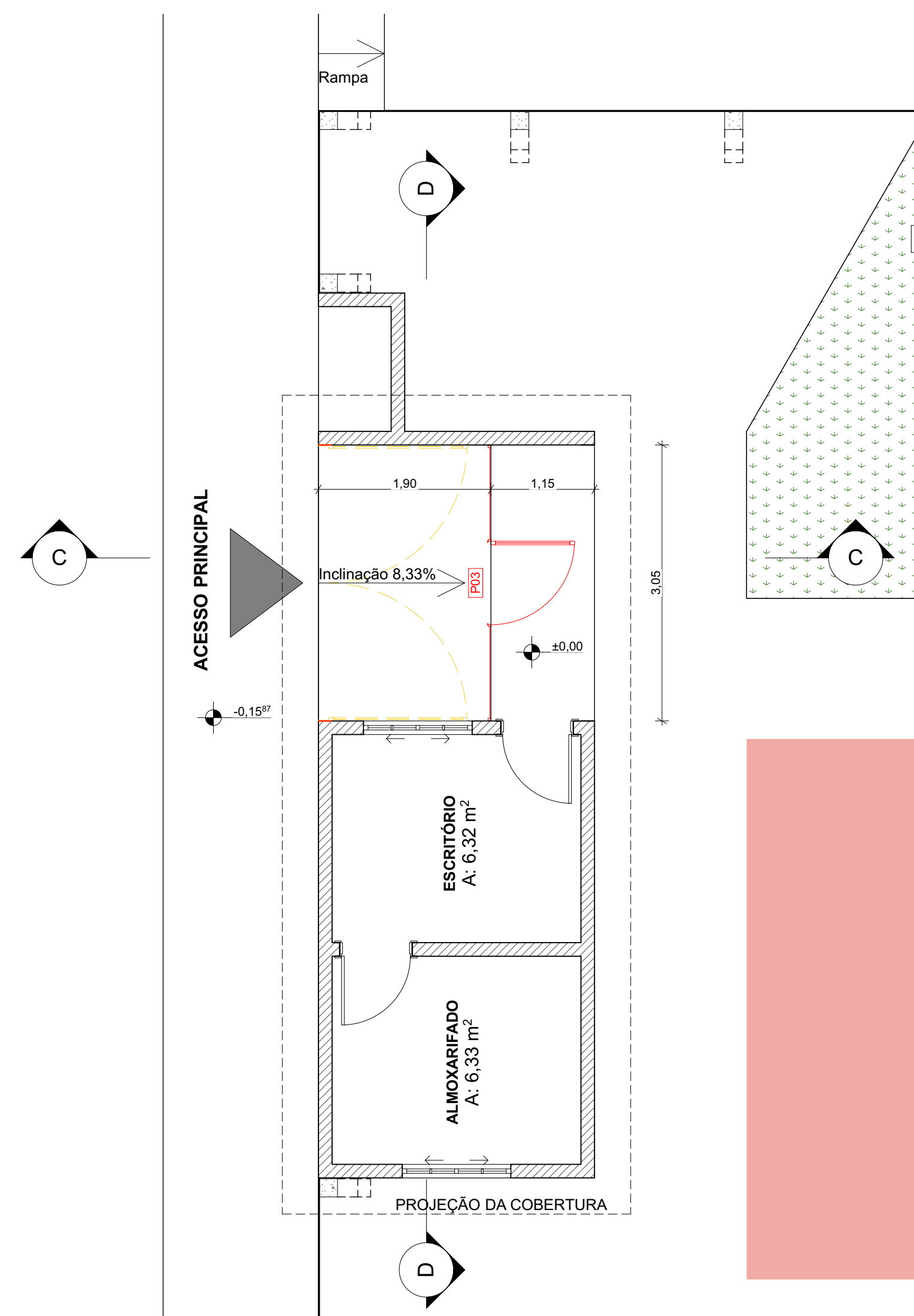

PLANTA BAIXA (ESCRITÓRIO; ALMOJARIFADO)
Escala: 1:50

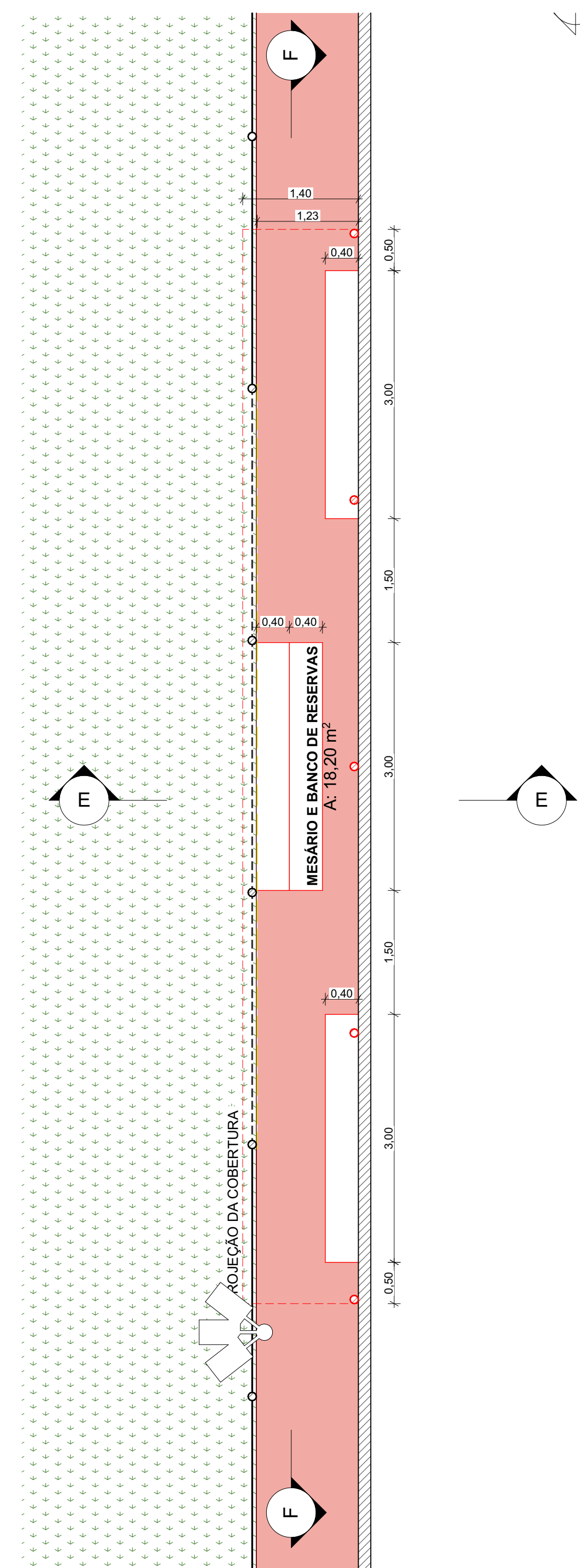

PLANTA BAIXA (MESÁRIO; BANCO DE RESERVAS)
Escala: 1:50

Mapa de Portas

ID de Elemento	P01	P02	P03
Quantidade	3	1	1
Tamanho L x A	0,80x2,10	3,20x2,00	3,05x2,95
Tipo de Abertura	Abriç. Simples	Abriç. Dupla	Abriç. Simples
Material	Alumínio	Ferro	Ferro
Simbolo 2D			
Vista Frente 3D			

Mapa de Janelas

ID de Elemento	J01
Quantidade	4
Tamanho L x A	1,50x0,60
Altura de soleira da Janela	2,00
Tipo de Abertura	Maxim-Ar. 3x
Material	Alumínio; Vidro
Simbolo 2D	
Vista Frente 3D	

■ A CONSTRUIR
■ A DEMOLIR

PREFEITURA

CAU

DECLARO ESTAR CIENTE:
 - QUE A APROVAÇÃO DESTES PROJETOS, NÃO SIGNIFICA O RECONHECIMENTO DO DIREITO DE PROPRIEDADE DO TERRENO;
 - QUE SE HABITAREM SE SERÁ FORNECIDO PARA:
 1) PROJETOS EXECUTADOS SEM MODIFICAÇÕES;
 2) REDE DE ÁGUAS PLUVIAIS NÃO LIGADAS A REDES DE ESGOTOS E VICE-VERSA;
 3) PLANTIO DE 01 (UMA) ARBÓRE PARA CADA 12m² (DOZE METROS) DE PASSEIO;
 4) QUE DEVERÁ SER MANTIDA PARA FISCALIZAÇÃO NA OBRA UMA VIA DESTE DOCUMENTO E O RESPECTIVO ALVARÁ DE LICENÇA.

KARIBA CONSULTORIA E PROJETOS karibaassociados@gmail.com
 (34) 3254-6375 / (34) 98850-6729

PROJETO DE REFORMA E APLIAÇÃO DO CENTRO DE ESPORTE

PROPRIETÁRIO: PREFEITURA MUNICIPAL DE CANÁPOLIS

ENDEREÇO: RUA A - BALBUÑO

ASSINATURAS:

PREFEITURA MUNICIPAL DE CANÁPOLIS CPF/CNPJ nº 18.457.200.0001-33	ÁREA TERRENO: 2.366,00 m ²
GUSTAVO RIBEIRO DE MOURA CAU nº A92331-1	ÁREA CONSTRUIDA: 103,87 m ²
	ÁREA A CONSTRUIR: 216,44 m ²

ESCALAS INDICADAS:
1:50

CONTÉM: PLANTA BAIXA; PERSPECTIVA; MAPA DE ESQUADRIAS

DATA: Fevereiro/2022

FOLHA: PRANCHA - 02

DESENHO: ABM

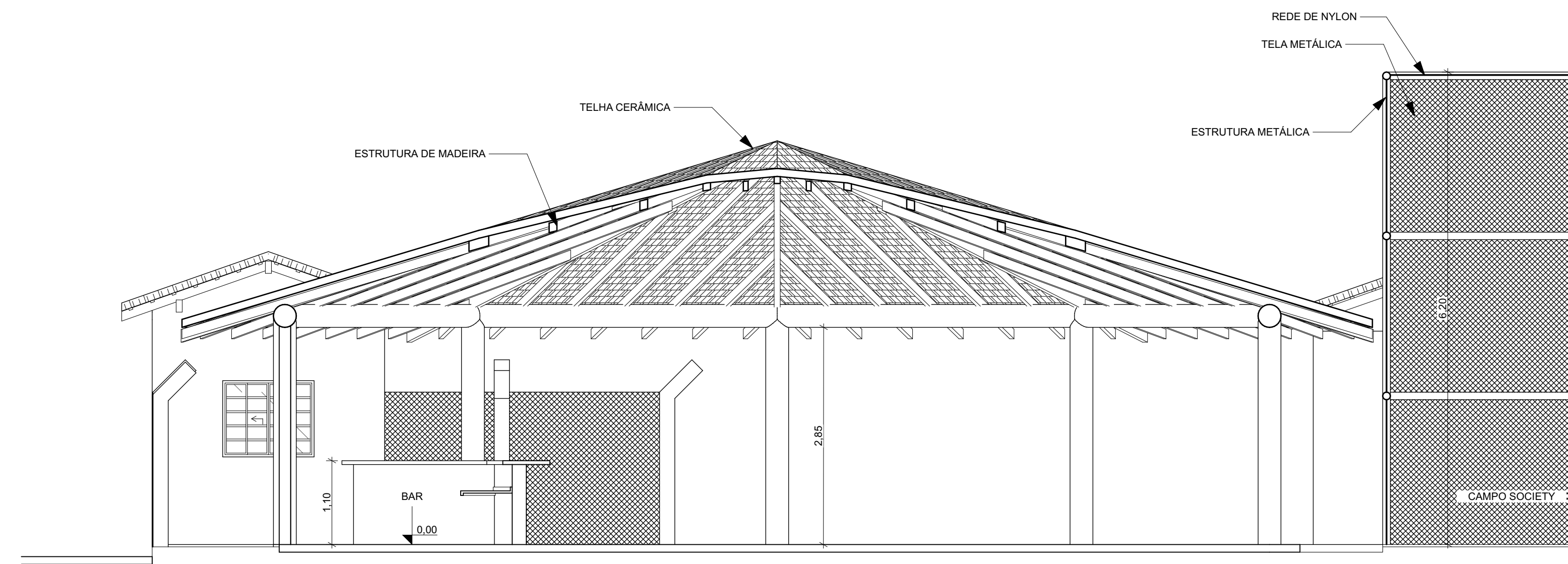

CORTE AA
Escala: 1:50

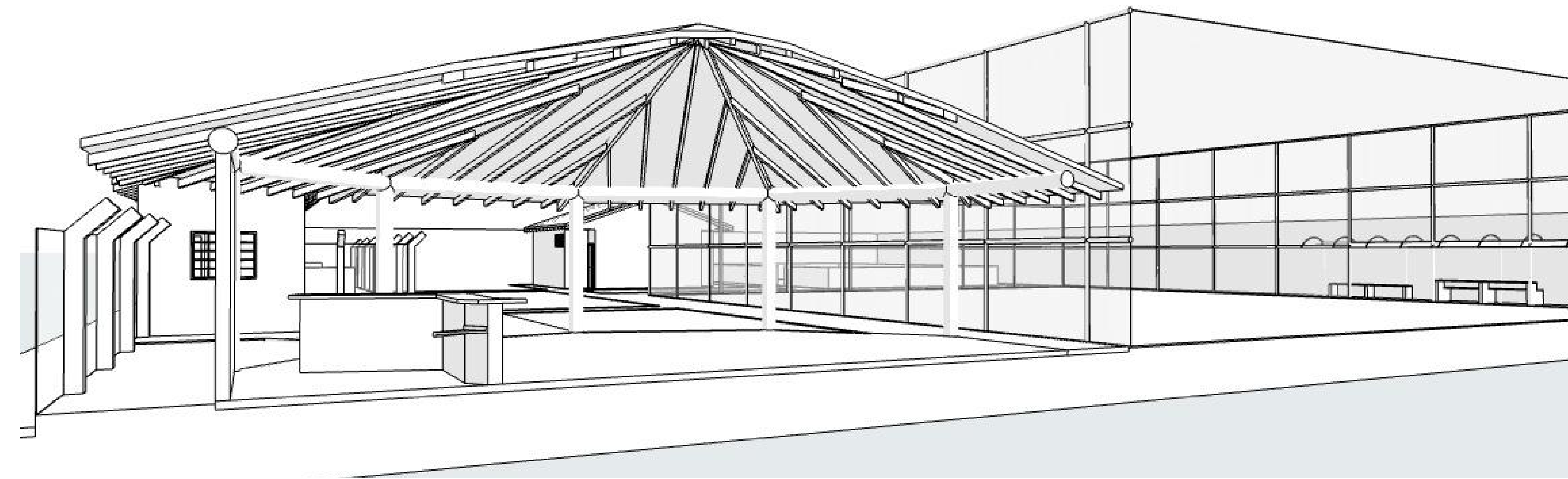

PERSPECTIVA - AA
Escala: 1:1

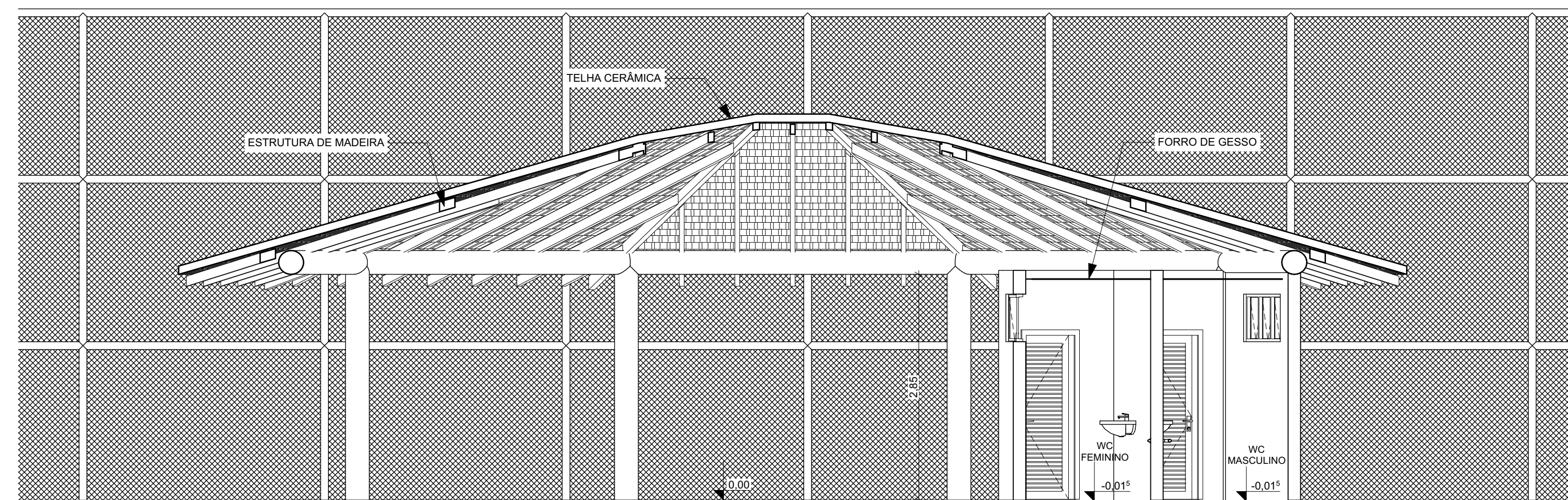

CORTE BB
Escala: 1:50



PERSPECTIVA - BB
Escala: 1:1

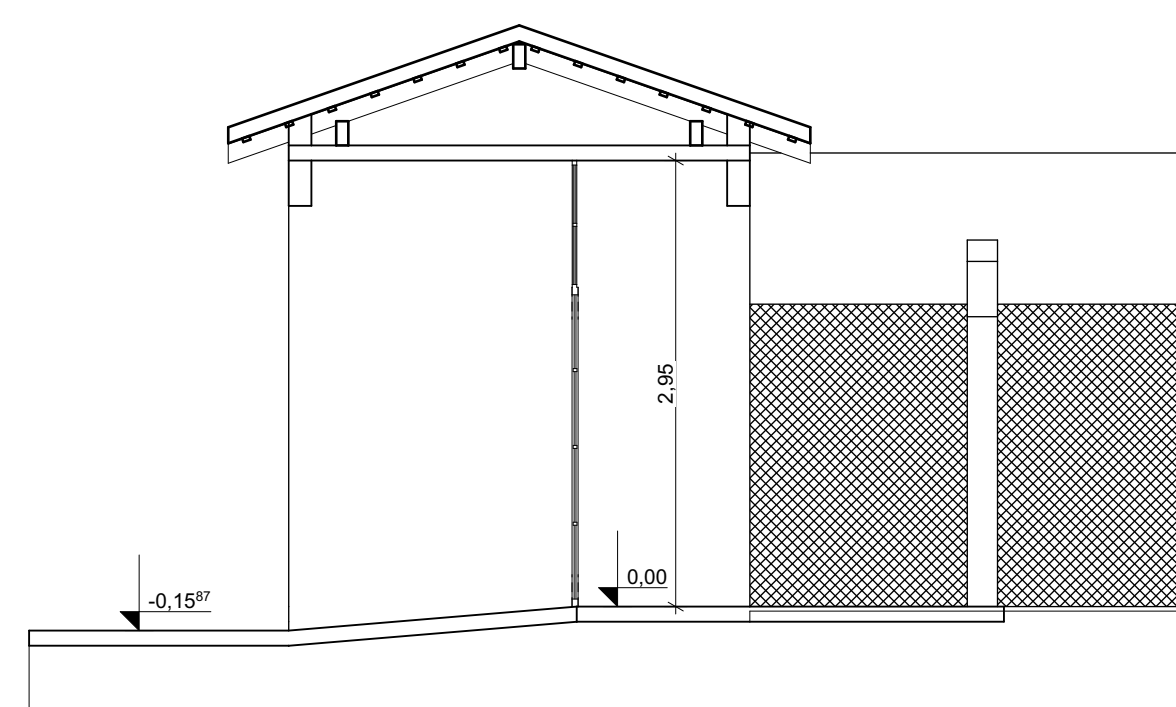

CORTE CC
Escala: 1:50

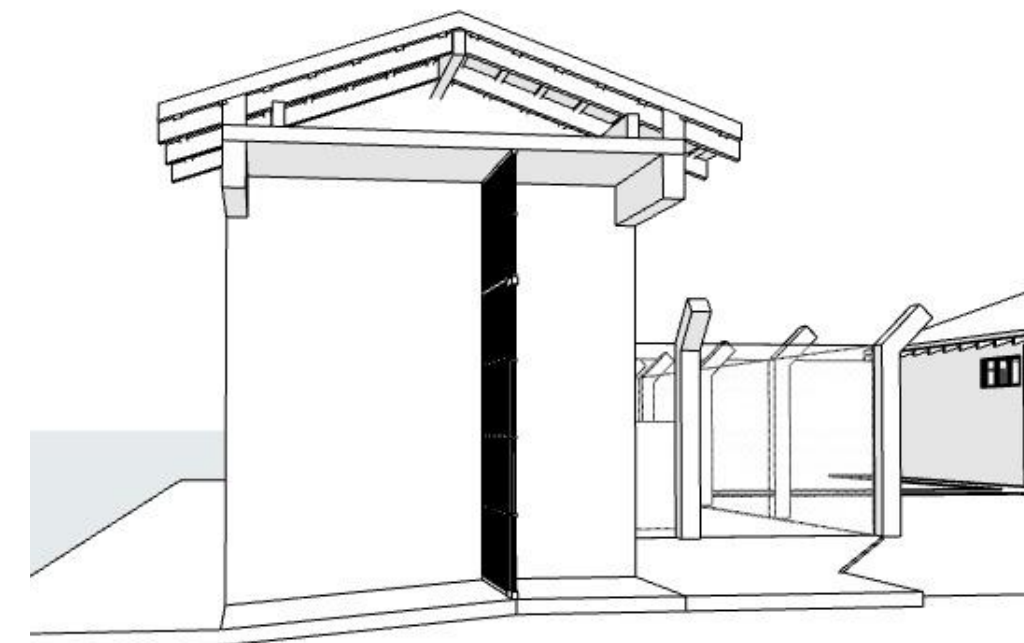

PERSPECTIVA - CC
Escala: 1:1

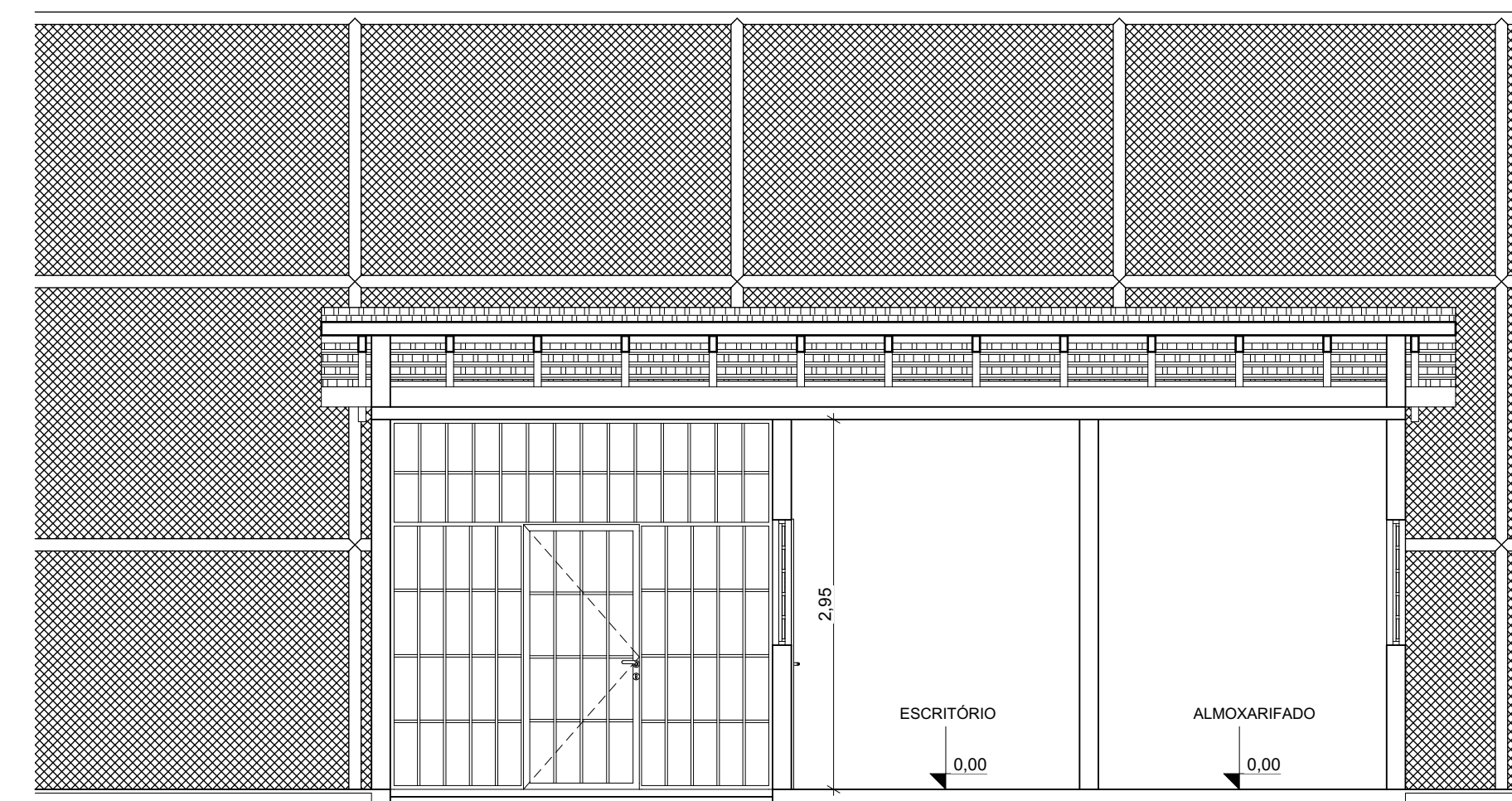

CORTE DD
Escala: 1:50

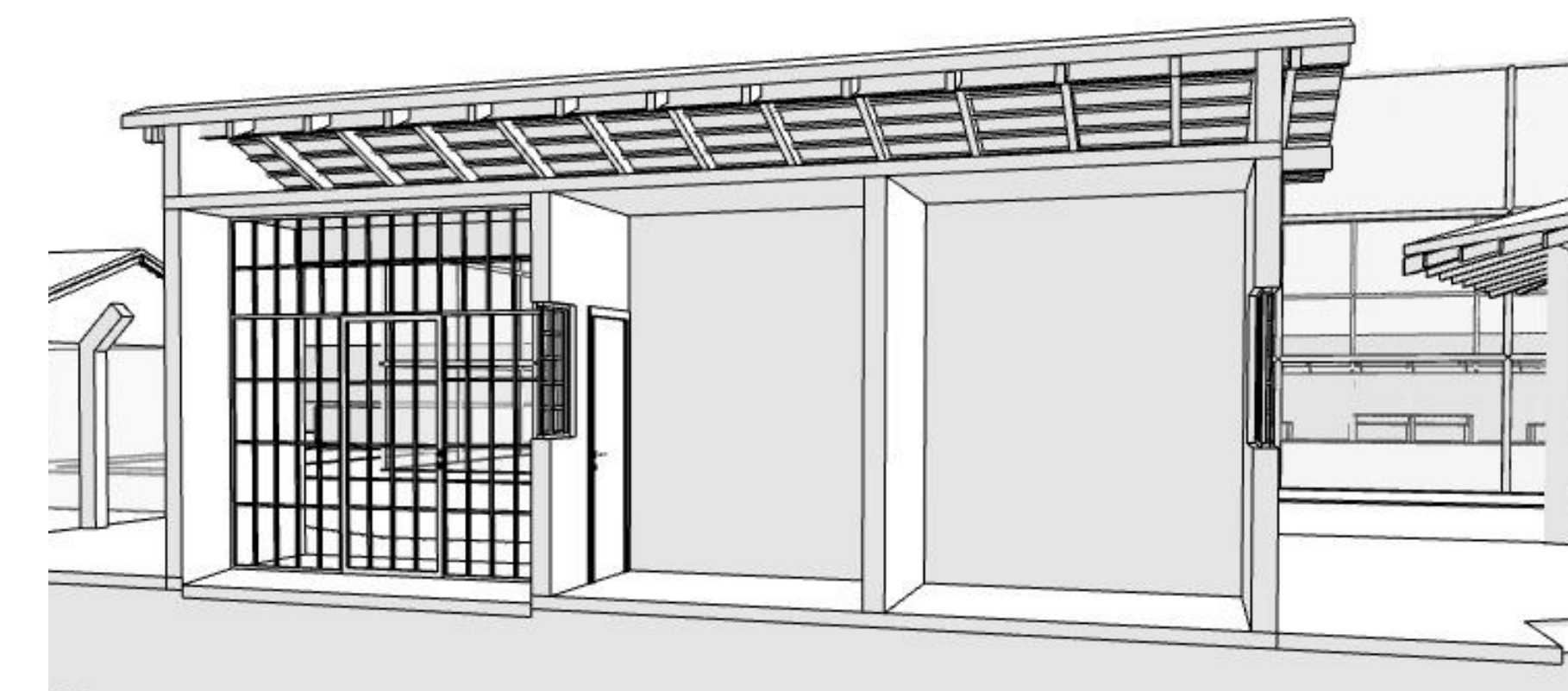

PERSPECTIVA - DD
Escala: 1:1

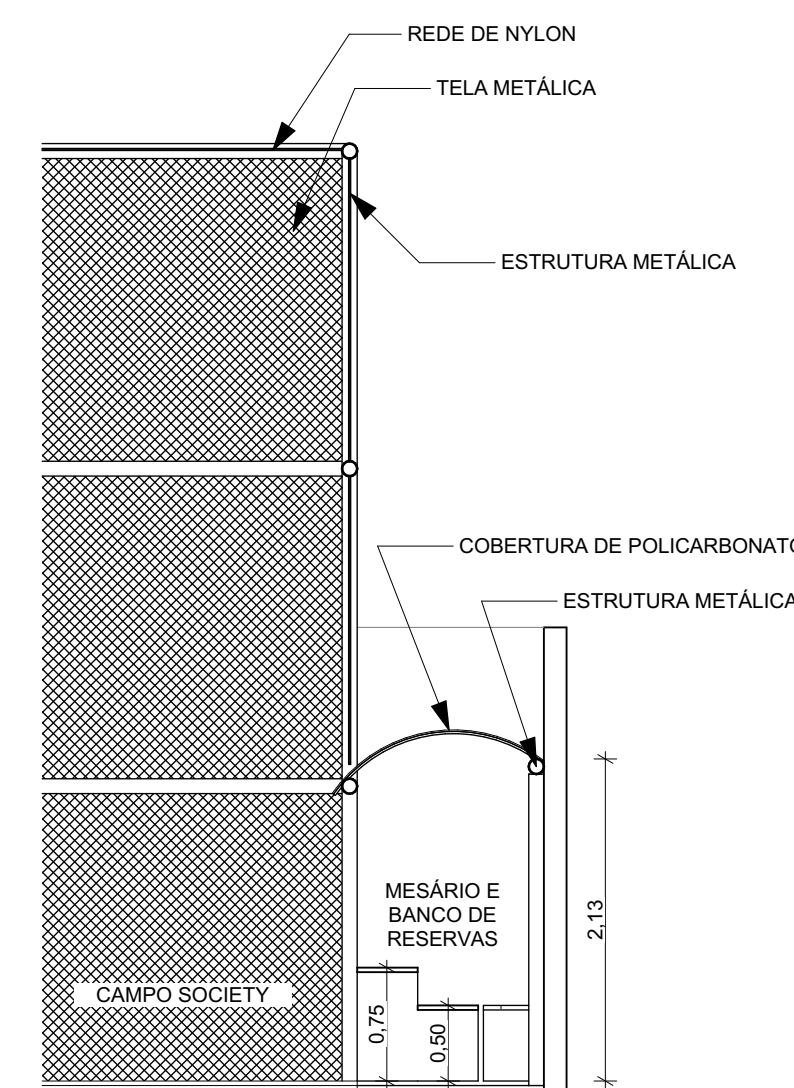

CORTE EE
Escala: 1:50

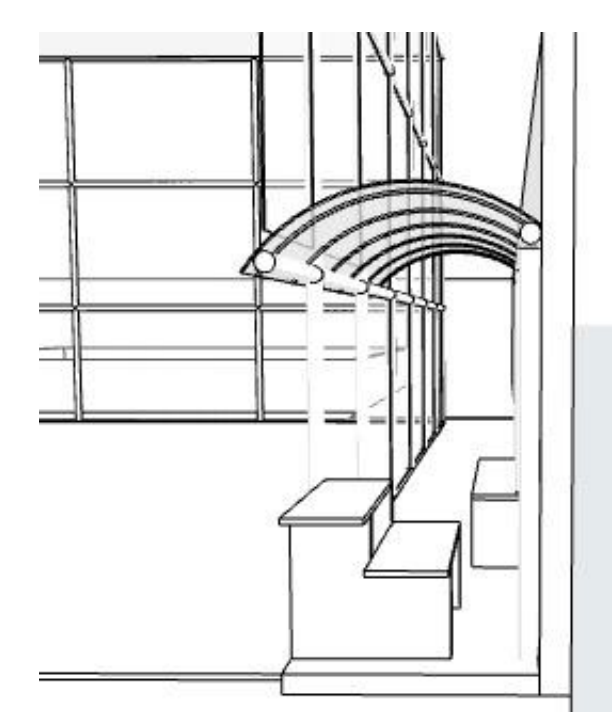

PERSPECTIVA - EE
Escala: 1:1

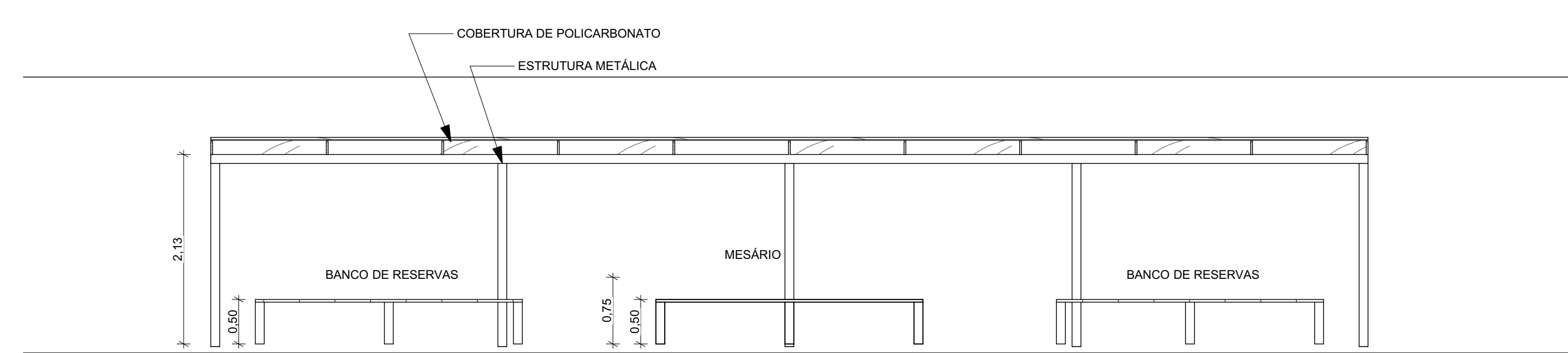

CORTE FF
Escala: 1:50

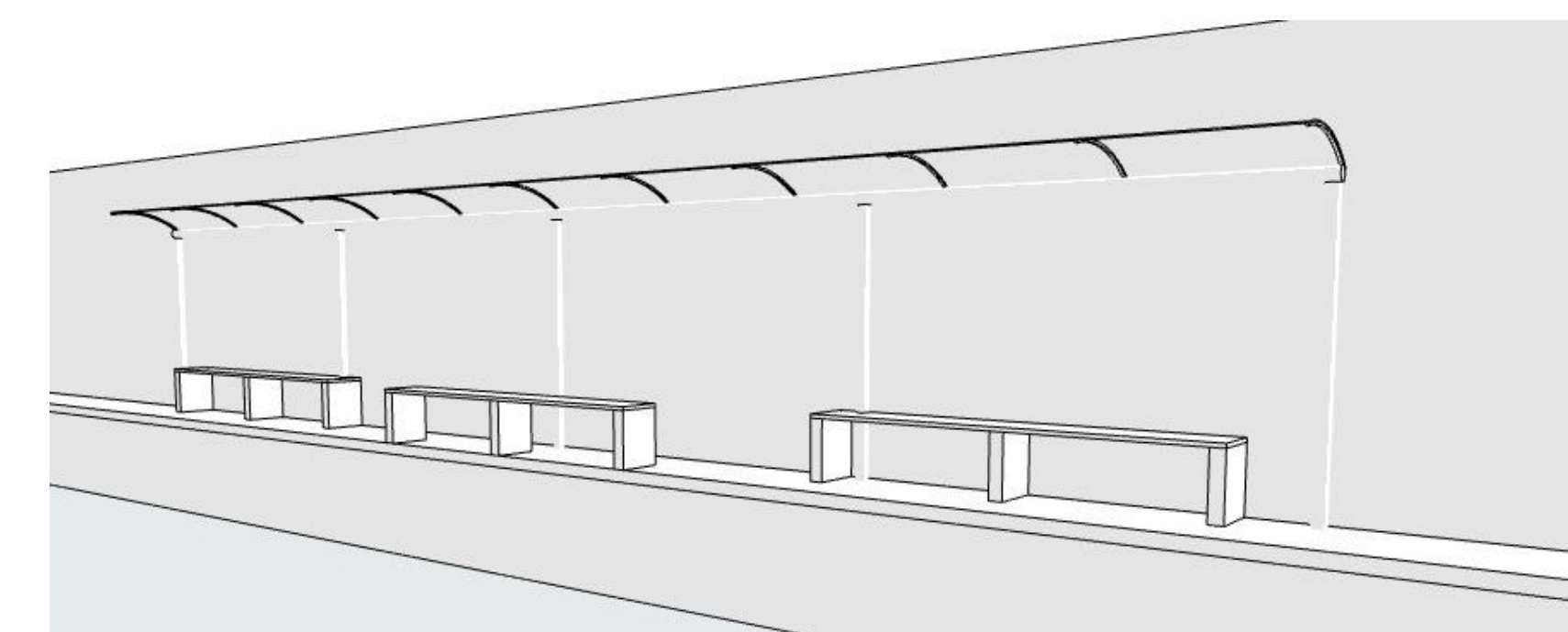

PERSPECTIVA - FF
Escala: 1:1

PREFEITURA	
CAU	DECLARO ESTAR CIENTE: - QUE A APROVAÇÃO DESTE PROJETO, NÃO SIGNIFICA O RECONHECIMENTO DO DIREITO DE PROPRIEDADE DO TERRENO; - QUE O HABITE-SE SERÁ FORNECIDO PARA 1) PROJETOS EXECUTADOS SEM MODIFICAÇÕES; 2) REDE DE ÁGUAS PLUVIAIS NÃO LIGADAS A REDES DE ESGOTOS E VICE-VERSA; 3) PLANTIO DE 01 (UM) ARBÓREO PARA CADA 12m (DOZE METROS) DE PASSEIO; 4) QUE DEVERÁ SER MANTIDA PARA FISCALIZAÇÃO NA OBRA LIMA VIA DESTE DOCUMENTO E O RESPECTIVO ALVARÁ DE LICENÇA.
KARIBA CONSULTORIA E PROJETOS <small>karibaassociados@gmail.com</small> (34)3254-8375 / (34)98850-6729	
PROJETO DE REFORMA E APLIAÇÃO DO CENTRO DE ESPORTE	
PROPRIETÁRIO: PREFEITURA MUNICIPAL DE CANAPÓLIS	
ENDEREÇO: RUA A - BALBUÑO	
ASSINATURAS:	ÁREA (m²): ÁREA TERRENO: 2.366,00 m² ÁREA CONSTRUIDA: 103,87 m² ÁREA A CONSTRUIR: 216,44 m²
PREFEITURA MUNICIPAL DE CANAPÓLIS CPF/CNPJ nº 18.457.200.0001-33	ESCALAS INDICADAS:
GUSTAVO RIBEIRO DE MOURA CAU nº A92331-1	DATA: Fevereiro/2022 FOLHA: DESENHO: ABM PRANCHA - 03
CONTÉM: CORTES; PERSPECTIVAS	

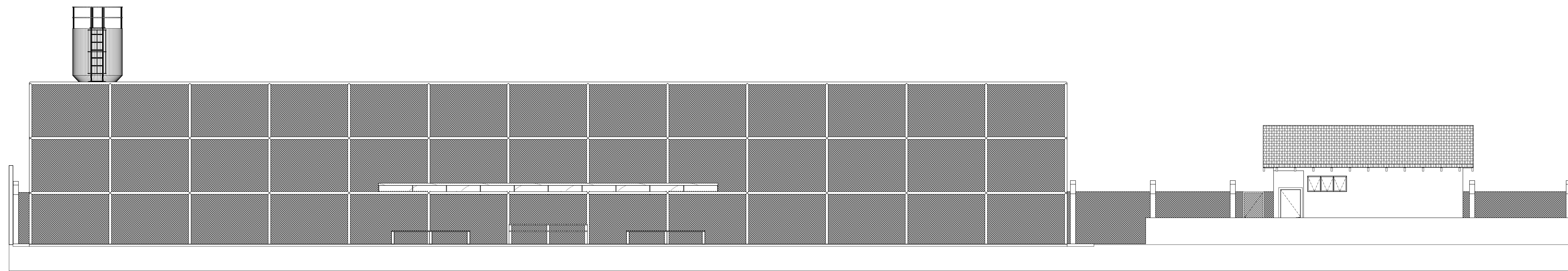

ELEVAÇÃO 2
Escala: 1/75

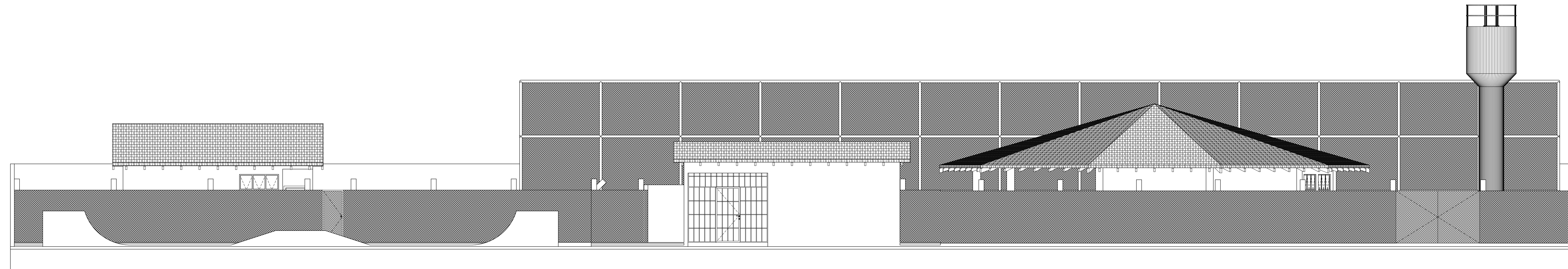

ELEVAÇÃO 4
Escala: 1/75

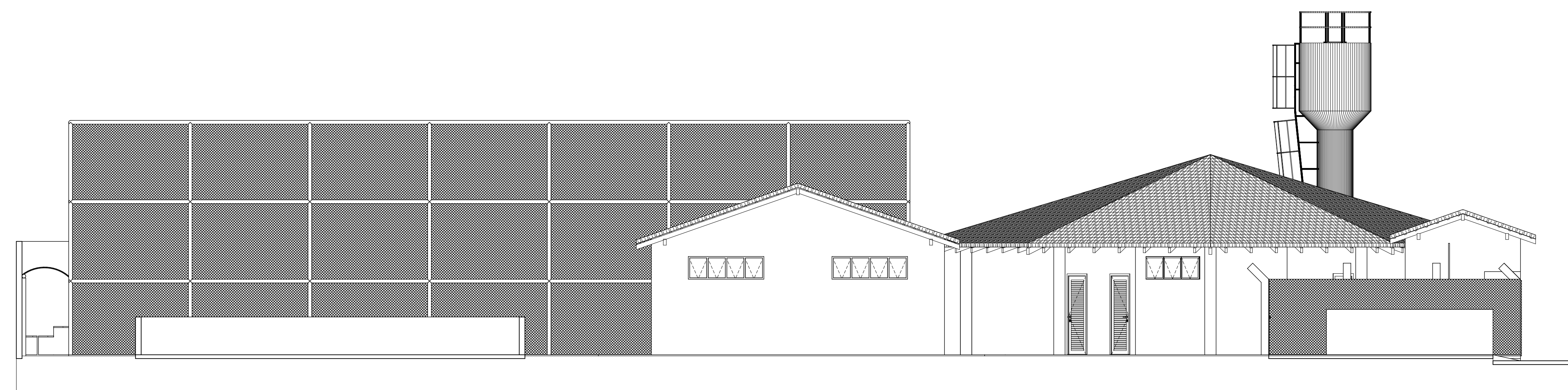

ELEVAÇÃO 3
Escala: 1/75

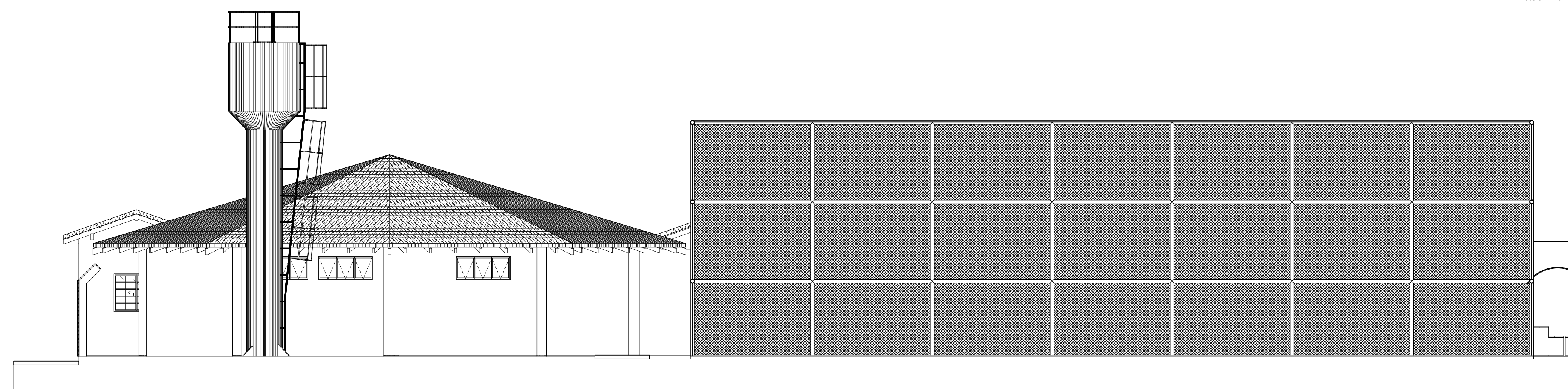

ELEVAÇÃO 1
Escala: 1/75

PREFEITURA	
CAU	DECLARO ESTAR CIENTE: - QUE A APROVAÇÃO DESTE PROJETO, NÃO SIGNIFICA O RECONHECIMENTO DO DIREITO DE PROPRIEDADE DO TERRENO; - QUE O HABITE-SE SERÁ FORNECIDO PARA: 1) PROJETOS EXECUTADOS SEM MODIFICAÇÕES; 2) REDE DE ÁGUAS PLUVIAIS NÃO LIGADAS A REDES DE ESGOTOS E VICE-VERSA; 3) PLANTIO DE 01 (UMA) ÁRVORE PARA CADA 12m (DOZE METROS) DE PASSEIO; 4) QUE DEVERÁ SER MANTIDA PARA FISCALIZAÇÃO NA OBRA UMA VIA DESTE DOCUMENTO E O RESPECTIVO ALVARÁ DE LICENÇA.
<p>KARIBA karibaassociados@gmail.com CONSULTORIA E PROJETOS (34)3254-8375 / (34)98850-6729</p>	
PROJETO DE REFORMA E APLIAÇÃO DO CENTRO DE ESPORTE	
PROPRIETÁRIO: PREFEITURA MUNICIPAL DE CANÁPOLIS	
ENDEREÇO: RUA A - BALBUENO	
ASSINATURAS:	ÁREA (m²): ÁREA TERRENO: 2.366,09 m² ÁREA CONSTRUIDA: 183,87 m² ÁREA A CONSTRUIR: 216,44 m²
PREFEITURA MUNICIPAL DE CANÁPOLIS CPF/CNPJ nº 18.457.200.0001-33	ESCALAS INDICADAS:
GUSTAVO RIBEIRO DE MOURA CAU nº A92331-1	DATA: Fevereiro/2022 FOLHA: DESENHO: ABM PRANCHA - 04
CONTÉM: ELEVAÇÕES	